

Annexe 2 : reportage photographique de l'état actuel

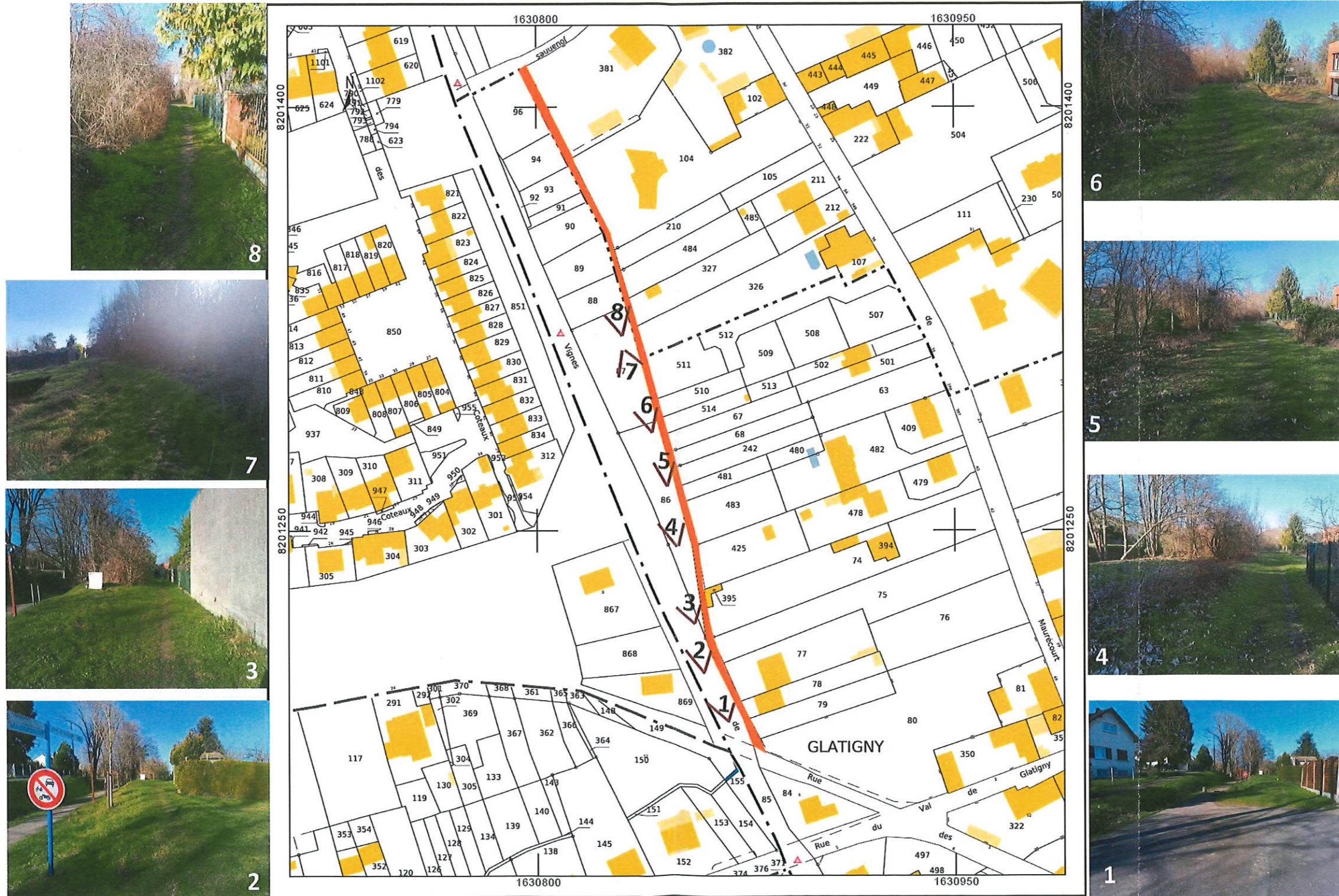



Dossier : 38209

DEPARTEMENT DU VAL D'OISE
 COMMUNE DE JOUY LE MOUTIER

Rue du Maurecourt
 Cadastree Section AE n° 63-67-68-86-242-425-481-483

Lotissement de 7 lots

PLAN DE COMPOSITION
 (espaces verts)

Date d'origine : Mai 2022
 Modificatif : Janvier 2023
 Echelle : 1/250

PA 4b_M

AMENAGEUR-CONSTRUCTEUR
FDM 2
 16, Avenue de Friedland
 75 008 PARIS
 Tel: 01 78 94 29 92

GEOMETRES
Cabinet BRIER - DEUTSCH
 6, Rue des Gauchères
 95 000 CERGY
 Tél: 01 30 30 41 03
 E mail : brier.deutsch@orange.fr

BET V.R.D.
EVIA S.A.S.
 Rue du Moulin - CS 20 602
 80 850 BERTEAUCOURT LES DAMES
 Tel: 03 22 52 79 49
 Email: evia@evia.fr

ARCHITECTE
LAROUR ARCHITECTE DPLG
 2 bis chemin neuf
 78 240 CHAMBOURCY
 Tél: 01 39 79 47 20 Portable; 06 21 02 20 33
 E mail : nelly@larour.fr

- LEGENDE:**
- Périmètre du lotissement S = 3726 m²
 - Zones d'implantation des constructions principales
 - Hypothèse d'implantation de la construction principale. L'implantation définitive sera étudiée dans le cadre de l'instruction du Permis de Construire.
 - Implantation sur la ou l'une des limite(s) latérale(s) obligatoire
 - Clôtures à édifier à charge de l'acquéreur
 - Accès aux lots
 - Arbres ou arbustes à planter à charge de l'acquéreur (emplacements indicatifs)
 - Espaces verts pleine terre (indicatif)
- NOTA:**
 Plan dressé d'après les limites apparentes et accessibles de la possession.
 Les cotes et les superficies ne seront définitives qu'après une délimitation contradictoire avec les voisins.
 Système d'Altitudes IGN 1969 (altitudes normales). Les coordonnées sont rattachées au système RGF93 CG49.

