

ENGAGEMENTS QUARTIERS 2030

Les ambitions par quartier prioritaire

Comité technique du 20 décembre 2023



Accusé de réception en préfecture
095-219503232-20240328-DEL-280324-17-DE
Date de réception préfecture : 08/04/2024

Sommaire

Cartographie générale	3
CERGY	4
1. Axe majeur Horloge	
2. Bontemps - Terroir	
3. Linandes	
ERAGNY SUR OISE	10
1. Les Dix Arpents	
OSNY	13
1. Le Moulinard	
PONTOISE	18
1. Marcouville	
2. Les Louvrais	
SAINT OUEN L'AUMONE	24
1. Chennevières Parc le Nôtre	
VAUREAL/ JOUY-LE-MOUTIER	28 / 34
1. Les Toupets/ Côte des Carrières	

Repères : les quartiers prioritaires dans l'agglomération

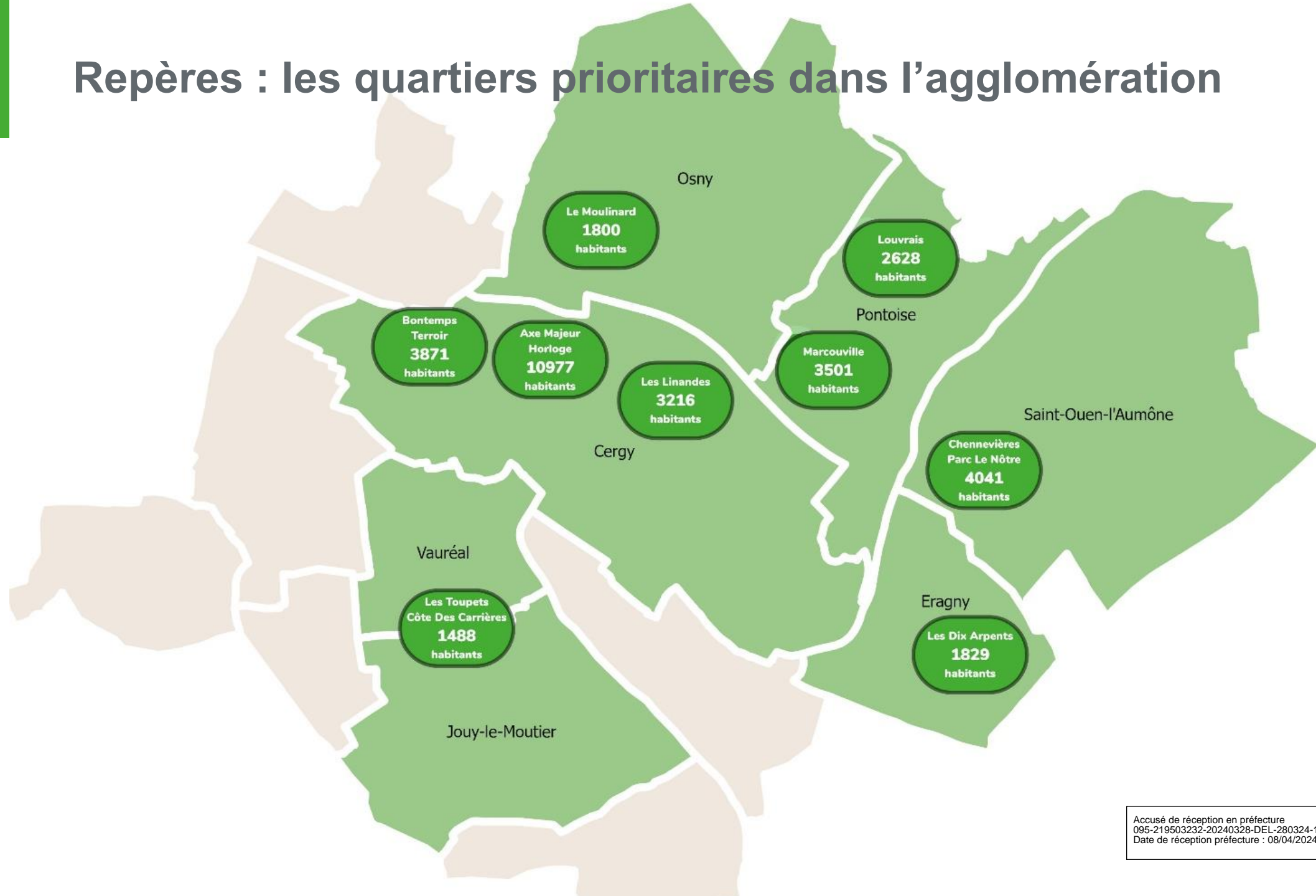

Le futur contrat

Contours de la nouvelle géographie prioritaire - CERGY / Axe Majeur-Horloge

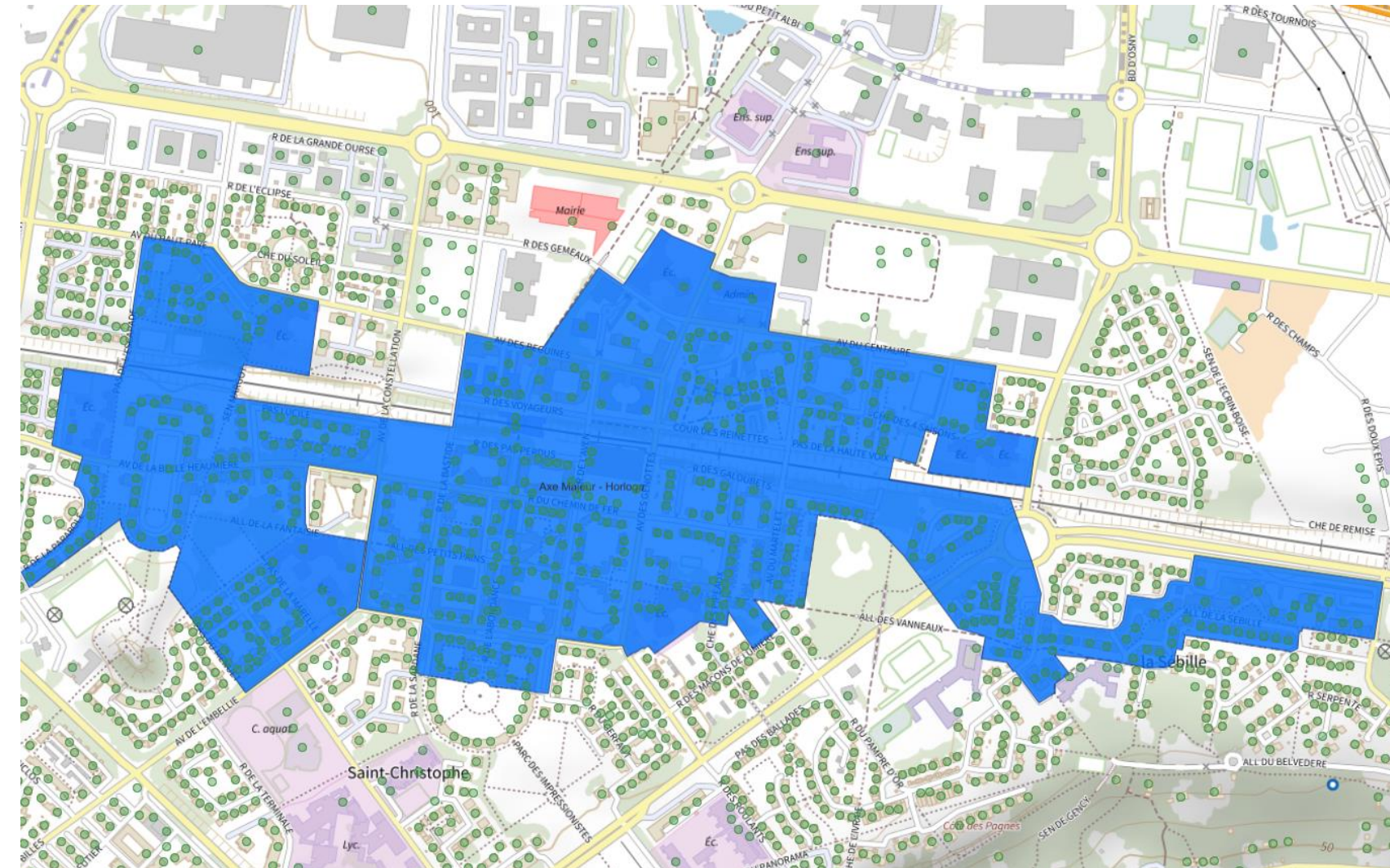

10 977
habitants

51,0 %
de femmes

5 248 = 48 %
de moins 25 ans

Indice de
jeunesse à 4,3

3 300
logements
sociaux

25,6 %
de T1 et T2
(29% en logement social)

57 % de ménages
non imposés

1 920
demandeurs
d'emploi

47,7 %
habitent à depuis
plus de 10 ans

Accusé de réception en préfecture
095-219503232-20240328-DEL-280324-17-DE
Date de réception préfecture : 08/04/2024

Le futur contrat

Contours de la nouvelle géographie prioritaire - CERGY / Linandes

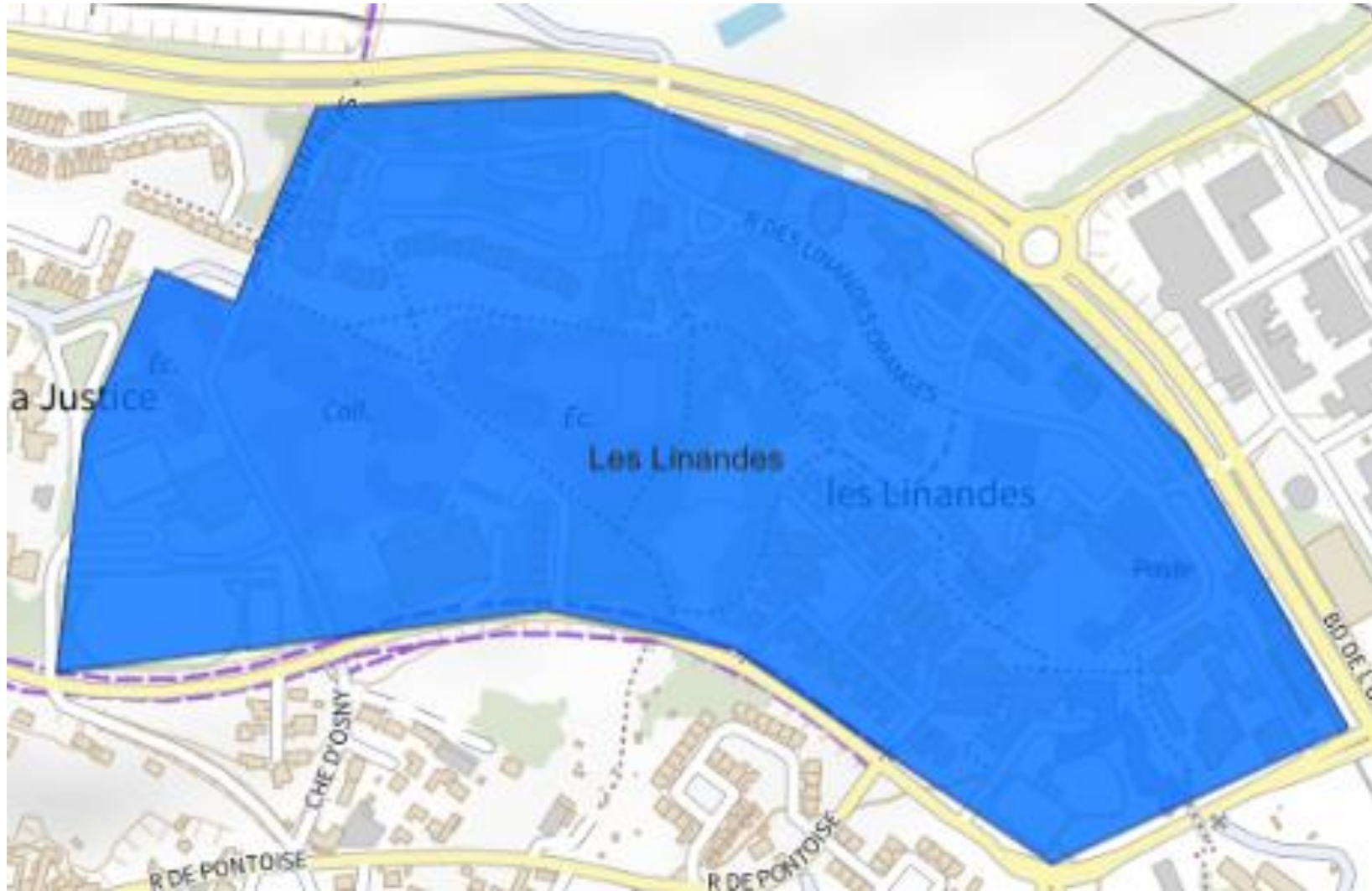

Données correspondant à l'IRIS
des Linandes

3 126
habitants

36,42 %
de familles
monoparentales

1 582 = 50,4 %
de moins 25 ans

5,56 % de jeunes
non scolarisés

80,74 %
d'appartements

34 %
de logements
sociaux

Taux de pauvreté
de 30 %

Revenu médian
de 15 730 €
(18 940 € /Cergy)

21,41 %
des actifs sont chômeurs
dont 64,9% de femmes

Données de la Direction Départementale de l'Équipement, du Logement et de l'Énergie
095-219503232-20240328-DEL-280324-17-DE
Date de réception préfecture : 08/04/2024

Le futur contrat

Contours de la nouvelle géographie prioritaire - CERGY / Bontemps-Terroir



Données correspondant aux IRIS Bontemps et Terroir	
3 871 habitants	53,5 % de femmes
1 584 = 40,5 % de moins 25 ans	Déscolarisation des 15-17 ans 14%
HLM Terroir: 58% Bontemps: 36%	Chômage 15%
Seuil de pauvreté Terroir: 26% Bontemps: 17%	depuis + 10 ans Terroir: 62% Bontemps: 71%
Familles monoparentales Terroir: 30% Bontemps: 22%	

093-21960329-20240526-DEL-280324-17-DE
Date de réception préfecture : 08/04/2024

Le futur contrat

Feuille de route et engagements pour CERGY / Horloge-Sébille, Linandes, Bontemps-Terroir

Axe Ambition	Grands enjeux Priorités et objectifs stratégiques retenus	Objectifs opérationnels Actions de droit commun Existante-à consolider -à arrêter-manquante ?	Objectifs opérationnels Actions spécifiques Existante - à consolider - à arrêter - à inventer ?	Indicateurs
Quartier d'émancipation	<ol style="list-style-type: none"> Soutenir l'accès à la culture pour tou.te.s Développer l'offre d'activité physique adaptée et diversifiée notamment en direction du public féminin Renforcer l'accès au droit et l'inclusion numérique Donner les moyens à chacun.e de choisir son parcours et non le subir 	<ol style="list-style-type: none"> Permettre de profiter de l'offre culturelle du Douze (découverte, pratique...) Soutenir le réseau associatif culturel, riche et pluridisciplinaire Poursuivre le partenariat avec l'Education nationale Appliquer le PEdT (projet éducatif du territoire) 2022-2025 <ol style="list-style-type: none"> Maintenir l'accès à de nombreux équipements sportifs de proximité Poursuivre le soutien des nombreux clubs sportifs et de pratique d'activité physique Dérouler le PEdT (projet éducatif du territoire) <ol style="list-style-type: none"> Poursuivre la coordination du Club du numérique Maintenir les PAND@ <ol style="list-style-type: none"> Informers familles / habitants et les inviter aux événements Poursuivre les démarches de proximité Renforcer la co-éducation sur le volet parentalité 	<ol style="list-style-type: none"> Conduire et soutenir les actions d'hyper proximité pour renforcer la pratique physique par tou.te.s et la culture pour tou.te.s, avec un point d'attention pour le public féminin S'appuyer sur les dispositifs PRE, Cité éducative et CLAS pour renforcer les actions liées aux enjeux de cet axe Lutter contre le non-recours aux politiques publiques Développer l'interconnaissance des acteurs, dispositifs et actions menées 	<ul style="list-style-type: none"> Programmation du Douze et taux de fréquentation du public Nombre d'associations culturelles et sportives soutenues par la Ville et proportion H/F adhérent.e.s / licenciée.e.s Eléments des bilans PRE, Cité éducative, CLAS Identification des structures, lieux et dispositifs accompagnant aux démarches administratives Nombre d'acteurs, nombre d'actions développées en partenariat, nombre de rencontres inter-partenariales organisées
Quartier de transition	<ol style="list-style-type: none"> Réduire les inégalités sociales et territoriales en matière de santé Accompagner vers une consommation responsable Améliorer la prévention et la gestion des déchets Lutter contre le réchauffement climatique 	<ol style="list-style-type: none"> Renouveler le Contrat local de santé à l'échelle de la Ville S'appuyer sur le Contrat local de santé mentale à l'échelle de l'Agglomération Soutenir la montée en charge de l'espace santé Denis Mukwege en plein cœur de PQV, comprenant deux entités : un centre de santé pluridisciplinaire et une maison prévention santé <ol style="list-style-type: none"> Poursuivre la mise en œuvre du rapport de développement durable de Cergy Décliner le Plan alimentaire territorial (PAT) de la CACP Encourager et soutenir la labellisation EcoEcole <ol style="list-style-type: none"> Poursuivre la mise en œuvre du Programme local de prévention des déchets ménagers et assimilés (PLPDMA) de la CACP <ol style="list-style-type: none"> Favoriser les mobilités douces Création d'îlots de fraîcheur place du Marché 	<ol style="list-style-type: none"> Renouveler le Contrat local de santé à l'échelle de la Ville S'appuyer sur le Contrat local de santé mentale à l'échelle de l'Agglomération Soutenir la montée en charge de l'espace santé Denis Mukwege en plein cœur de PQV, comprenant deux entités : un centre de santé pluridisciplinaire et une maison prévention santé <ol style="list-style-type: none"> Poursuivre la mise en œuvre du rapport de développement durable de Cergy Décliner le Plan alimentaire territorial (PAT) de la CACP Encourager et soutenir la labellisation EcoEcole <ol style="list-style-type: none"> Poursuivre la mise en œuvre du Programme local de prévention des déchets ménagers et assimilés (PLPDMA) de la CACP <ol style="list-style-type: none"> Favoriser les mobilités douces Création d'îlots de fraîcheur place du Marché 	<ul style="list-style-type: none"> Date de signature du nouveau CLS Actions menées en lien avec le CLSM Activité de l'espace santé Suivi du RDD (nombre d'actions programmées, réalisées) Suivi des actions du PAT Nombre d'école labellisées Actions d'accompagnement du PLPDMA Actions en faveur des mobilités douces Nombre d'îlots de fraîcheur réalisés

Le futur contrat

Feuille de route et engagements pour CERGY / Horloge-Sébille

Axe Ambition	Grands enjeux Priorités et objectifs stratégiques retenus	Objectifs opérationnels Actions de droit commun Existante-à consolider -à arrêter-manquante ?	Objectifs opérationnels Actions spécifiques Existante - à consolider - à arrêter - à inventer ?	Indicateurs
Quartier de plein Emploi	<ol style="list-style-type: none"> Promouvoir une démarche inclusive Développer des parcours d'accompagnement personnalisés incluant les soft skills Permettre aux jeunes une réelle découverte des métiers Faire des enjeux de l'emploi l'objet d'un pilotage partagé à l'échelle de la CACP 	<ol style="list-style-type: none"> Lutter contre toute forme de discrimination à l'embauche et/ou au travail Développer les permanences du Service emploi insertion au sein des maisons de quartier Rapprocher entreprises et Education nationale au-delà des stages de 3ème Participer à une coordination des acteurs de l'emploi, de l'insertion économique et des acteurs économiques, voire de l'Education nationale, à l'échelle de la CACP 	<ol style="list-style-type: none"> Privilégier la démarche "aller-vers" pour les publics les plus éloignés de l'emploi S'appuyer sur les dispositifs PRE, Cité éducative et CLAS pour renforcer les actions liées aux enjeux de cet axe S'appuyer sur le PLIE Soutenir les actions de création d'emplois pour les chômeurs de longue durée et par des activités utiles au territoire Renforcer le dispositif des clauses sociales ainsi que son contrôle avec application des pénalités le cas échéant 	<ul style="list-style-type: none"> Identifier les différentes modalités de mobilisation des publics concernés Eléments des bilans PRE, Cité éducative, CLA Bilan du PLIE Bilan TZCLD Cergy Nombre de retour à l'emploi via les clauses sociales
Quartier plus sûr et solidaire	<ol style="list-style-type: none"> Consolider le lien social / encourager les initiatives locales et solidaires Travailler à l'image des quartiers Accueillir les nouveaux habitants Développer la prévention / médiation 	<ol style="list-style-type: none"> Déployer le nouveau projet social de la maison de quartier AMH Travailler en lien avec les associations de proximité Maintenir les Forums de quartier (espaces de concertation des habitants) Requalifier les espaces dégradés (Re)-installer le CLSPDR Maintenir les dispositifs de sécurité (PM, Brigade de nuit, vidéo-tranquilité) 	<ol style="list-style-type: none"> Renforcer le secteur jeunesse de la maison de quartier AMH Maintenir la médiation urbaine et sociale S'appuyer sur les actions de prévention de l'Atelier santé ville et du PRE pour le public jeune Maintenir la Prévention spécialisée Participer aux travaux du CLSPDR 	<ul style="list-style-type: none"> Evolution de l'équipe Maison de quartier AMH Nombre de médiateurs urbains Bilans ASV et PRE Nombre d'équipe de prévention spécialisée Partenaires et nombre de rencontres du CLSPDR

Le futur contrat

Vers un plan d'actions pour CERGY / Horloge-Sébille, Linandes, Bontemps-Terroir

Axe Ambition	Actions prioritaires	2024	2025	2026
Quartier d'émancipation	<ol style="list-style-type: none"> 1. Encourager les actions de découverte / initiation sportives et/ou culturelles principalement en direction du public féminin des QPV 2. Renforcer la co-éducation par l'accompagnement à la parentalité 3. Co-construire et mettre en œuvre un plan d'optimisation du recours aux politiques publiques 4. Soutenir les actions spécifiques favorisant l'inclusion numérique 5. Animer un réseau d'acteurs et intervenants dans les QPV 	<p>Action 1 Action 2 Action 3 Action 4</p>	<p>Action 1 Action 2 Action 3 Action 4 Action 5</p>	<p>Action 1 Action 2 Action 3 Action 4 Action 5</p>
Quartier de transition	<ol style="list-style-type: none"> 1. Poursuivre l'action Ateliers santé ville 2. Développer les démarches "aller-vers" et au plus près des habitants pour les accompagner dans les transitions de consommation 3. Susciter et soutenir les actions s'inscrivant dans l'économie sociale et solidaire, l'économie circulaire et l'innovation 4. Accompagner l'usage du vélo et de sa pratique en toute sécurité 5. Susciter et soutenir les projets en faveur de l'accroissement de la biodiversité 	<p>Action 1 Action 2 Action 3 Action 4</p>	<p>Action 1 Action 2 Action 3 Action 4 Action 5</p>	<p>Action 1 Action 2 Action 3 Action 4 Action 5</p>
Quartier de plein Emploi	<ol style="list-style-type: none"> 1. Poursuivre les dispositifs PRE et Cité éducative 2. Développer l'expérimentation TZCLD 3. Soutenir les ateliers chantier d'insertion et les chantiers de mobilisation 4. Maintenir le poste de facilitateur pour les clauses d'insertion 	<p>Action 1 Action 2 Action 3 Action 4</p>	<p>Action 1 Action 2 Action 3 Action 4</p>	<p>Action 1 Action 2 Action 3 Action 4</p>
Quartier plus sûr et solidaire	<ol style="list-style-type: none"> 1. Maintenir le FIL 2. Renouveler les postes adulte-relais de médiation urbaine et sociale 3. Maintenir les actions de prévention pour le public jeune de l'Atelier santé ville et du PRE 4. Soutenir les actions de prévention spécialisée pour le public jeune accompagné 5. Contribuer aux travaux du CLSPDR 	<p>Action 1 Action 2 Action 3 Action 4 Action 5</p>	<p>Action 1 Action 2 Action 3 Action 4 Action 5</p>	<p>Action 1 Action 2 Action 3 Action 4 Action 5</p>

Le futur contrat

Contours de la nouvelle géographie prioritaire

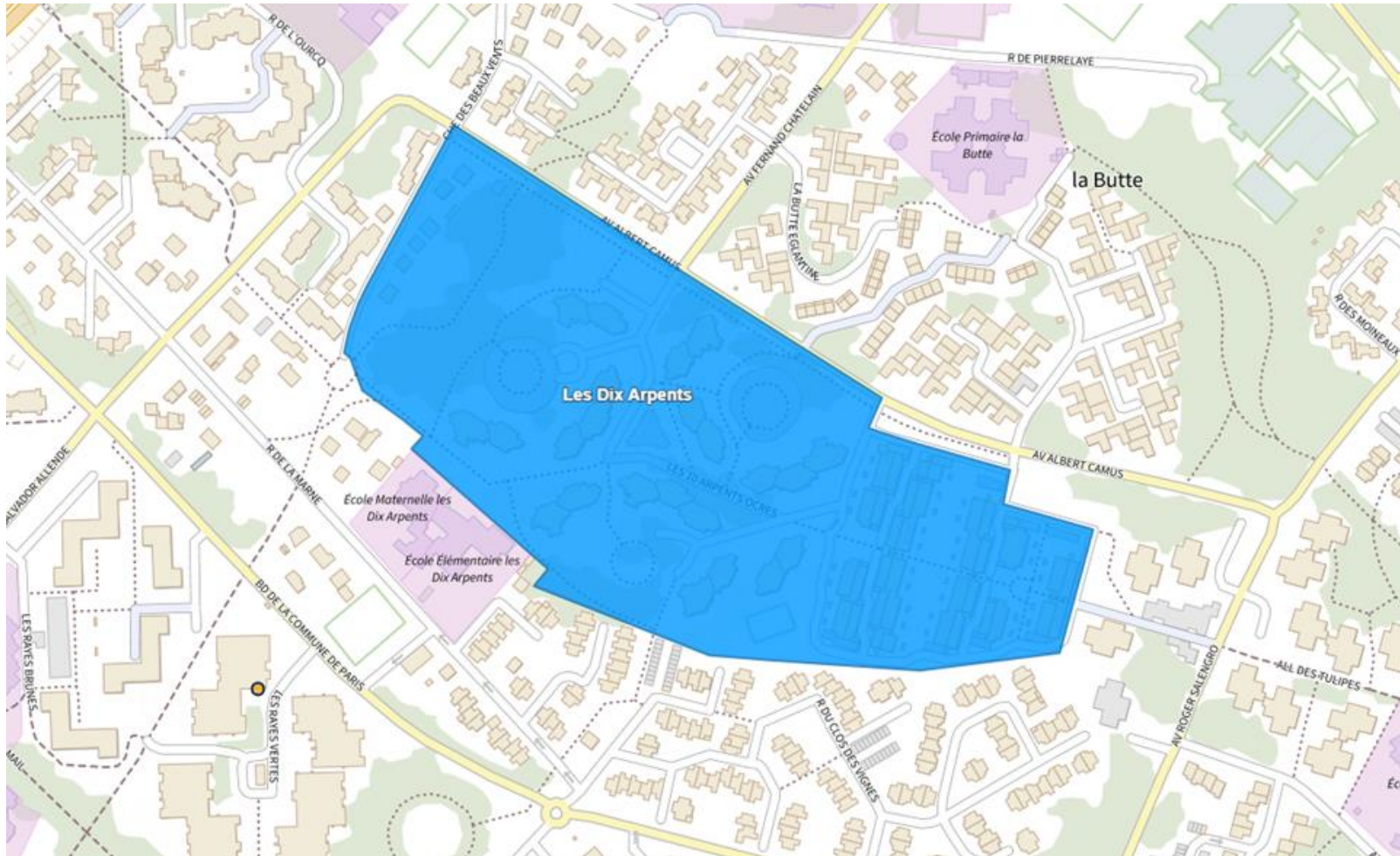

Chiffres clés ERAGNY :

1 828 habitants

810 de – de 25
ans soit 44,3%

Indice de
jeunesse à 3,5

575 logements
sociaux + environ
60 en copro

17,6 % de T1 et
T2

50,2 % habitent
là depuis plus de
10 ans

56 % de ménages
non imposés

259 Demandeurs
d'emploi

Le futur contrat

Feuille de route et engagements pour ERAGNY / Dix Arpents

Axe Ambition	Grands enjeux Priorités et objectifs stratégiques retenus	Objectifs opérationnels Actions de droit commun Existante-à consolider -à arrêter- manquante ?	Objectifs opérationnels Actions spécifiques Existante-à consolider - à arrêter - à inventer ?	Indicateurs
Quartier d'émancipation	<ol style="list-style-type: none"> L'égalité entre les femmes et les hommes, à la politique d'intégration et à la lutte contre les discriminations L'égalité des chances, réussite éducative et soutien à la parentalité Coordination de l'ensemble des acteurs L'accès à la culture et aux loisirs, aux droits, au numérique, aux services et équipements 	<ol style="list-style-type: none"> -Favoriser une ouverture de droits de façon facilitée -Favoriser la venue des pouvoirs publics, associations -Réduire et lutter contre le décrochage scolaire 	<ol style="list-style-type: none"> -Favoriser l'accès à la culture -Favoriser les actions de sensibilisation sur la santé dans le cadre du Contrat Local de Santé -Favoriser le parcours d'insertion des jeunes -Favoriser le lien social dans le quartier 	<ul style="list-style-type: none"> Nombre de participants Nombre de jeunes et familles accompagnées par le PRE Satisfaction des habitants Taux d'absentéisme, collège Léonard de Vinci
Quartier de transition	<ol style="list-style-type: none"> La coordination des acteurs Le développement durable, le droit à un environnement sain et de qualité La mobilité La prévention et promotion santé, accès aux soins 	<ol style="list-style-type: none"> Favoriser la mobilité (notamment la mobilité douce et actives) Sensibiliser les habitants sur la maîtrise des coûts énergétiques 	<ol style="list-style-type: none"> Faciliter le parcours de santé des familles Inciter les bailleurs à avoir une meilleure performance énergétique Concourir à une meilleure connaissance des moyens existants pour accéder au quartier Encourager l'économie sociale et solidaire 	<ul style="list-style-type: none"> Participation des partenaires aux différentes instances Présence de professionnels de santé sur la Ville Participation aux actions proposés Nombres d'actions de prévention et promotion de la santé Offre de mobilité
Quartier de plein Emploi	<ol style="list-style-type: none"> La coordination des dispositifs et des acteurs L'insertion professionnelle des jeunes et la lutte contre le décrochage scolaire L'accès aux droits permettant d'accéder à l'insertion sociale et professionnelle 	<ol style="list-style-type: none"> Améliorer la communication / lisibilité des actions emploi Créer du lien avec les parents et les impliquer dans l'orientation des enfants Informers les citoyens sur l'existant en matière d'orientation, d'information sur les métiers, les filières, les entreprises Accompagner l'usager dans ses démarches sociales et professionnelles 	<ul style="list-style-type: none"> Favoriser la coopération de l'ensemble des acteurs : comité multipartenaire Créer du lien avec les établissements scolaires pour lutter contre le décrochage scolaire Favoriser la mobilité favorable à l'accès aux droits et à l'emploi Promouvoir l'accès à la langue française favorisant l'insertion, cours de français 	<ul style="list-style-type: none"> Taux de chômage sur le quartier Taux d'absentéisme sur les établissements scolaires Nombre jeunes non intégré dans un parcours d'insertion Niveau des minimas sociaux Nombre de personnes accompagnées
Quartier plus sûrs et solidaires	<ol style="list-style-type: none"> La tranquillité publique La coopération des différents acteurs sur la ville – CLSPDR L'apaisement des relations Police / population La participation citoyenne, le vivre ensemble et l'intergénérationnel Le cadre de vie et les conditions de vie des habitants 	<ol style="list-style-type: none"> Espace public investi par des actions institutionnelles et citoyennes/ partagé et sécurisant Rendre la communication plus lisible et accessible 	<ol style="list-style-type: none"> Favoriser un quartier propre Favoriser l'engagement citoyen et encourager le bénévolat Promotion des actions de prévention en santé mentale Mener des actions de prévention de la délinquance 	<ul style="list-style-type: none"> Nombre incivilités Nombre d'habitants présents sur les actions Nombre d'outils de communication Participation des professionnels aux différentes instances Nombre d'instances, participation citoyenne Nombre de réunions des associations sur le territoire (ex : Conseil Citoyens) Nombre de jeunes concernés par les actions réalisées

Accuse de réception en préfecture
 N° de réunion des associations sur le territoire : 08/04/2024
 Date de réception préfecture : 08/04/2024

Le futur contrat

Vers un plan d'actions pour ERAGNY / Dix Arpents

Axe Ambition	Actions prioritaires	2024	2025	2026
Quartier d'émancipation	<ol style="list-style-type: none"> 1. Actions/ Santé/ financées par la TFPB / détails / CLAS 2. Actions conviviales au sein du quartier 3. Local partagé : PRE / Conseil Citoyen... 4. ACTE (PRE) + actions de sensibilisation dans les collèges, égalité filles/garçons 	<ul style="list-style-type: none"> • Dév. la permanence d'accès aux droits du CCAS • Poursuivre permanence conseillère sociale du bailleur VOH • Ateliers numériques (écrivain public numérique) • Propositions d'actions en lien avec parcours d'insertion du jeune • Favoriser la coopération des acteurs 	<ul style="list-style-type: none"> • Création d'une permanence de l'ADIL /CIO/ planning familial • Ouverture d'une nouvelle maison de santé sur le territoire d'Eragny : actions de sensibilisation, dépistage 	<ul style="list-style-type: none"> • Développer des projets favorisant l'accès à la culture pour tous
Quartier de transition	<ol style="list-style-type: none"> 1. Marché solidaire (La Sauvegarde) 2. Favoriser une alimentation saine : travail de sensibilisation, action, économie, ateliers 	<ul style="list-style-type: none"> • Actions de sensibilisation aux économies d'énergie • Accès à de la nourriture en circuit court • Mettre en place des actions en direction des seniors isolés 	<ul style="list-style-type: none"> • Créer des actions de sensibilisation sur la question des mobilités + sur la promotion de la santé • Accompagner la transition vers la dématérialisation • Travailler sur le respect des espaces communs 	<ul style="list-style-type: none"> • Permanence d'un CESF sur la question de gestion budgétaire • Travailler sur le dév. durable • Kiosque : projet transversal
Quartier de plein Emploi	<ol style="list-style-type: none"> 1. Coach pour favoriser le retour à l'emploi, booste ton entretien 2. PIEJ, le PLIE, la cravate solidaire (action sur l'estime de soi) 3. Accompagnement des bénéficiaires du RSA dans le cadre de l'insertion via les CER par le CCAS 4. Convention globale avec Pôle Emploi 5. ACTE + CLAS 6. Maintien de la permanence Mission Locale 7. Créer un partenariat avec les entreprises locales : Forum des Métiers 8. Favoriser l'accès à un mode de garde permettant d'accéder à un emploi (RAF) 9. Faire vivre le vivier d'entreprise présent sur la Ville. 	<ul style="list-style-type: none"> • Ateliers numériques sur la réduction des inégalités • Proposer du coaching vers l'emploi et des bilans de compétences en particulier des jeunes • Espace de coworking 	<ul style="list-style-type: none"> • Proposer une permanence CIO • Animer une action en lien avec l'appropriation du livre 	<ul style="list-style-type: none"> • Favoriser le lien entre EN et les entreprises / découverte pro • Cartographie des points numériques • Travailler sur la notion de valeur au travail
Quartier plus sûrs et solidaires	<ol style="list-style-type: none"> 1. Poursuivre et encourager le travail de rue et la médiation sociale 2. Ouvrir les instances existantes à de nouveaux partenaires et création de nouvelles dans le cadre du CLSPDR 3. Poursuivre la dynamique partenariale amorcée 4. Mise en place d'actions de nettoyage par les bailleurs 5. Caméras, présence policière, vidéosurveillance 	<ul style="list-style-type: none"> • Sensibiliser les professionnels et les enfants de la Ville sur la question du harcèlement scolaire à travers une méthode innovante. • Actions visant à faire connaître le Conseil Citoyen • Favoriser les synergies entre les associations (repas solidaire) • Actions de sensibilisation et de sensibilisation auprès des jeunes (protoxyde d'azote, gestion des conflits, estime de soi...) • Action de prévention diverses (favoriser l'échange entre la population, les jeunes et la police/action de sensibilisation et de prévention de la délinquance...) 	<ul style="list-style-type: none"> • Actions citoyennes favorisant l'amélioration du cadre de vie (balcons fleuris) • Création d'une plateforme numérique • Réalisation d'une stratégie locale de prévention de la délinquance et les actions idoines 	<ul style="list-style-type: none"> • Encourager la mobilité douce (vélo) • Réalisation d'un guide de tranquillité publique • Kiosque – projet transversal

Le futur contrat Contours de la nouvelle géographie prioritaire

PROPOSITION DES NOUVEAUX CONTOURS QPV AVEC NOMBRE DE LOGEMENTS – OSNY 95520



Accusé de réception en préfecture
095-219503232-20240328-DEL-280324-17-DE
Date de réception préfecture : 08/04/2024

Le futur contrat

Feuille de route et engagements pour OSNY/ MOULINARD

Axe Ambition	Grands enjeux	Objectifs opérationnels Actions de droit commun / Ville	Objectifs opérationnels Actions spécifiques	Indicateurs Quantitatifs/Qualitatifs
Quartier d'émancipation	Poursuivre les projets et actions autour de la parentalité avec une attention particulière envers les familles les plus fragilisées et monoparentales.	- Développer le maillage partenarial et les actions/projets sur la parentalité sur le quartier et sur la ville (REAAP, CTG,...).	- Maintenir les permanences de l'ACEPE (de la sauvegarde95) au sein du Centre Social le Décllic (permanences Psy parentalité les mercredis après-midi).	- nombre de partenaires mobilisés - nombre de projets/actions réalisés - qualité et développement des partenariats /Retour des partenaires - nombre d'usagers touchés/suivis - qualité des retours des publics (évolutions + des situations)
	Développer l'accès aux droits / lutter contre la fracture numérique.	- Développer des permanences dans le nouveau centre social pour l'accès aux droits (CIDFF, MJD, ...).	- Maintenir et développer les permanences d'écrivain public (lien avec les autres axes : transition, emploi, ...). - Renforcer l'accueil du centre social (lien avec les autres axes). - Développer des cours sur l'utilisation de l'outil informatique.	- nombre de permanences d'accès aux droits développées - nombre de permanences d'écrivain public développées. - nombre de participants - nombre de cours sur l'utilisation de l'outil informatique organisés - qualité des retours des publics et des partenaires/prestataires.
	Poursuivre et développer l'éducation et la réussite scolaire.	- Développer les partenariats et les coopérations avec les acteurs éducatifs (notamment les parents) et l'éducation nationale.	- Poursuivre et développer le CLAS sur le QPV.	- évolutions positives des partenariats et coopérations (nombre de réunions, qualité de la coopération...) - nombre de participants/bénéficiaires - Nombre d'actions ou évènements réalisés - Variété et diversité des actions - Nombre de rencontres avec les parents / les enseignants
	Favoriser et développer l'accès à la culture et au sport comme support d'éducation et d'inclusion sociale.	- Développer les lieux d'échanges et de pratiques d'activités sportives et de loisirs. - Favoriser l'utilisation des aides et subventions des associations sportives et culturelles de la ville - Maintenir l'appel à projet de promotion du sport associatif sur le temps scolaire	- Développer des actions sportives et culturelles pour les habitants QPV (adultes/familles, jeunesse, enfants). - Développer des aides spécifiques pour l'accès au sport des enfants et jeunes les plus précaires (en complément des aides	- nombre d'actions/aides proposées - diversification des publics touchés - nombre de participants - retours positifs des publics - Nombre de bénéficiaires des actions - Le nombre d'associations et partenaires participants

Le futur contrat

Feuille de route et engagements pour OSNY/ MOULINARD

Axe Ambition	Grands enjeux	Objectifs opérationnels Actions de droit commun / Ville	Objectifs opérationnels Actions spécifiques	Indicateurs Quantitatifs/Qualitatifs
Quartier de transition (écologique, santé, ...)	Développer la prévention santé notamment santé mentale.	- Développer le partenariat et les actions du CLSM (Contrat Local de Santé Mentale) pour les professionnels et les habitants du QPV. - Développer des actions sur la santé	- Développer des actions sur la prévention santé (alimentation / sport / dépistages / addictions/ santé au féminin / ...) - Développer des aides spécifiques pour l'accès au sport des enfants et jeunes les plus précaires (en complément des aides nationales)- voir aussi axe émancipation.	- nombre d'actions santé réalisées - nombre de public QPV touché - retour des publics - aides mises en place
	Développer les mobilités douces (marche, vélo, ...) et partagées (co-voiturage, transports en commun, ...).	- Travailler avec la SNCF et STIVO pour adapter leurs services aux besoins réels des habitants (manquant à ce jour et réel frein pour les habitants) -voir aussi axe quartier de plein emploi.	- Développer des actions de promotion des mobilités douces.	- nombre d'actions réalisées - nombre de public QPV touché - évolution des pratiques de mobilités douces
	Développer des actions de sensibilisation sur l'écologie, la nature,...		- Développer le projet jardin partagé vers un jardin plus nourricier sur les 2 résidences.	- évolution du projet jardin sur les 2 résidences QPV - nombre de public QPV touché
	Développer des commerces et services de proximité sur le quartier accessibles financièrement.	- Projet de la ville sur la création d'un cabinet médical (proche du QPV)		- nombre de services et commerces développés sur le QPV (ou en proximité directe) -retours des usagers QPV
Quartier de plein Emploi (l'emploi, l'insertion, l'accès à l'emploi)	Maintenir la priorité emploi dans une logique d'un meilleur accès et travailler sur les freins à l'emploi.	- Maintenir et développer les permanences du service emploi de la ville (OSE). - Travailler avec la SNCF et STIVO pour adapter leurs services aux besoins réels des habitants (manquant à ce jour et réel frein pour les habitants, souci horaires de bus et trains pas adaptés)- voir aussi axe quartier en transition.	- Maintenir les cours de français avec Essivam proposés par le Centre Social le Déclif (Insertion sociale et professionnelle) - Maintenir les bourses permis et BAFA co-financées par la ville (secteur jeunesse). - Continuer et développer la passerelle entre le centre social et les services emploi de la ville et la CACP.	- nombre de participants - Evolution des participants - cours de français maintenus - Niveau des élèves en entrée et en sortie de dispositif. - Nombre de bourses versées - Nombre d'heures de bénévolat réalisées - évolution positive des partenariats et

Le futur contrat

Feuille de route et engagements pour OSNY/ MOULINARD

Axe Ambition	Grands enjeux	Objectifs opérationnels Actions de droit commun / Ville	Objectifs opérationnels Actions spécifiques	Indicateurs Quantitatifs/Qualitatifs
Quartier plus sûrs et solidaires (sécurité, laïcité, valeurs de la république, cadre de vie)	Poursuivre et améliorer les démarches de GUP et les actions liées à la TFPB en développant le volet participation des habitants.		- Continuer et développer le travail sur le cadre de vie avec les bailleurs et les habitants dans le cadre de la TFPB et de la GUP. - Développer et soutenir des projets d'habitants sur le cadre de vie, l'animation sociale, le lien social.	- mise en place de temps pour la TFPB et la GUP avec des méthodes participatives impliquant les habitants. - nombre de projet d'habitants accompagnés ou soutenus. - évolution positive des partenariats et coopérations.
	Développer et améliorer le partenariat avec les services de sécurité.			- évolution du partenariat - nombre de projets menés
	Lutter contre les économies souterraines.	Favoriser l'insertion et la prévention des jeunes identifiés.		- Nombre de personnes accompagnées différentes.
	Développer des commerces et services de proximité sur le quartier accessibles financièrement.	- Projet de la ville sur la création d'un cabinet médical (proche du QPV)		- nombre de services et commerces développés sur le QPV (ou en proximité directe) -retours des usagers QPV

Le futur contrat

Vers un plan d'actions pour [OSNY / MOULINARD]

Axe Ambition	Actions prioritaires	2024	2025	2026
Quartier d'émancipation	Poursuivre les projets et actions autour de la parentalité avec une attention particulière envers les familles les plus fragilisées et monoparentales.	X	X	X
	Développer l'accès aux droits / lutter contre la fracture numérique.	X	X	X
	Poursuivre et développer l'éducation et la réussite scolaire.	X	X	X
	Favoriser et développer l'accès à la culture et au sport comme support d'éducation et d'inclusion sociale.	X	X	X
	Développer/améliorer l'accès des publics QPV, au droit commun.	X	X	X
	Développer des actions favorisant le bien vieillir au sein du QPV.	X	X	X
	Développer le partenariat et l'implication associatif sur le QPV pour diversifier les actions.		X	X
	Développer une politique spécifique de lutte contre les discriminations.	X	X	X
	Travailler sur l'égalité hommes/femmes	X	X	X
Quartier de transition	Développer la prévention santé notamment santé mentale.	X	X	X
	Développer les mobilités douces (marche, vélo, ...) et partagés (co-voiturage, transports en commun, ...).	X	X	X
	Développer des actions de sensibilisation sur l'écologie, la nature,...	X	X	X
	Développer des commerces et services de proximité sur le quartier accessibles financièrement.		X	X
Quartier de plein Emploi	Maintenir la priorité emploi dans une logique d'un meilleur accès et travailler sur les freins à l'emploi.	X	X	X
	Prioriser l'emploi local pour les habitants des QPV notamment les jeunes.	X	X	X
	Développer « l'aller vers » pour l'insertion des publics jeunes 11-25 ans.	X	X	X
Quartier plus sûrs et solidaires	Poursuivre et améliorer les démarches de GUP et les actions liées à la TFPB en développant le volet participation des habitants.	X	X	X
	Développer et améliorer le partenariat avec les services de sécurité.		X	X
	Lutter contre les économies souterraines.	X	X	X

Accusé de réception en préfecture
 095-219503232-20240328-DX-L-280324-17-DE
 Date de réception préfecture : 08/04/2024

Le futur contrat

Feuille de route et engagements pour PONTOISE / Marcouville

Axe Ambition	Grands enjeux Priorités et objectifs stratégiques retenus	Objectifs opérationnels Actions de droit commun Existante-à consolider -à arrêter-manquante ?	Objectifs opérationnels Actions spécifiques Existante-à consolider -à arrêter - à inventer ?	Indicateurs
Quartier d'émancipation	<ul style="list-style-type: none"> Favoriser l'accès à la culture et à une activité physique pour tous 	<ol style="list-style-type: none"> Mettre en place un pass sport et culture en partenariat avec le CD95 et la CACP Renforcer le partenariat avec la scène nationale Renforcer le partenariat avec l'éducation nationale <ol style="list-style-type: none"> Inciter les institutions et collectivités à développer "l'aller vers" 	<ol style="list-style-type: none"> Conduire des actions de proximité pour renforcer la pratique sportive par tous et la culture pour tous en développant l'EMIS pour les enfants résidant en QPV Déployer un plan ambition sport et santé en direction des personnes vulnérables Amplifier les actions culturelles dans le quartier Décliner un Programme de Réussite Educative et CLAS sur la pratique sportive et culturelle Soutenir les actions de remobilisation pour les jeunes décrocheurs ou jeunes adultes 	<ul style="list-style-type: none"> nombre d'enfants issus des QPV inscrit à l'EMIS nombre et nature des sessions sportives organisés sur les équipements de la ville nombre d'événements culturels dans les quartiers et nombres de participants Nombre de jeunes suivis dans le PRE et nature des actions proposées Développement du partenariat du PRE Nature des chantiers jeunes développés et nbre jeunes évaluation qualitative des habitants sur les actions soutenues par la PV
Quartier de transition	<ul style="list-style-type: none"> Réduire les inégalités d'accès aux soins Encourager les mobilités actives Lutter contre les îlots de chaleur 	<ol style="list-style-type: none"> Mobiliser les partenaires ARS et CD95 pour développer l'accès aux soins Dans le cadre du projet ANRU, mobiliser le CD95 pour un aménagement durable des voies Dans le cadre du projet ANRU, mobiliser l'ADEME pour soutenir la préservation des espaces naturels 	<ol style="list-style-type: none"> Mobiliser les crédits spécifiques pour favoriser l'implantation d'une offre de soins Accompagner l'usage des mobilités douces Mobiliser la GUP pour conduire les réflexions sur l'aménagement durable du quartier 	<ul style="list-style-type: none"> Etude de faisabilité sur la condition d'accueil d'une maison de santé sur le quartier Nature et nombre d'animation sur la promotion de l'usage du vélo (satisfaction des usagers) Nature des projets de préfiguration des espaces durables
Quartier de plein Emploi	<ul style="list-style-type: none"> Promouvoir l'égalité des chances Réduire les freins à l'emploi 	<ol style="list-style-type: none"> Renforcer le développement des modes de garde pour favoriser le retour à l'emploi Développer la coordination des acteurs de l'emploi et de l'insertion à l'échelle de la CA CP et de France Travail 	<ol style="list-style-type: none"> Maintenir la démarche "aller vers" pour les plus jeunes, et développer celle pour les + de 25 ans Mener des actions en faveur de l'égalité des chances Favoriser le retour à l'emploi des publics en difficulté Conduire un projet ambitieux pour les clauses d'insertion inscrites dans le NPRU 	<ul style="list-style-type: none"> Développement du partenariat pour le forum de l'Ambition, nombre de partenaires mobilisés, nature des partenaires, nombre d'élèves mobilisés Nombre de bourses financées et suivi de la première cohorte sur 3 ans pour évaluer l'impact Nombre de BAFA financés et suivi de la première cohorte pour évaluer l'impact Nombre de participants, nombre de réunion de coordination et degré de satisfaction des participants Nombre de suite de parcours positives pour les personnes en parcours d'insertion
Quartier plus sûrs et solidaires	<ul style="list-style-type: none"> Valoriser l'image du quartier de Marcouville Mener une politique renforcée en matière de prévention de la délinquance Améliorer le sentiment de sécurité pour les habitants 	<ol style="list-style-type: none"> Renforcer la politique jeunesse sur la Ville Obtenir des moyens supplémentaires pour la prévention spécialisée de la part du CD 95 et de la CACP Maintenir un partenariat de proximité avec les Polices 	<ol style="list-style-type: none"> Mobiliser les crédits du FIPDR et de l'ATFPB pour le financement des aménagements de sécurisation de l'espace public et des actions de prévention de la délinquance / radicalisation Soutenir la démarche de gestion urbaine de proximité conduite à l'échelle du quartier 	<ul style="list-style-type: none"> Nature des actions de médiation menées en partenariat Nature des campagnes de prévention Nombre et nature d'actions dans le cadre des ressourceries éphémères (tonnage collecté) Valorisation des reportages Impact des GUP via l'implication des habitants (projets, diagnostics)

Le futur contrat

Vers un plan d'actions pour PONTOISE / Marcouville

Axe Ambition	Actions prioritaires	2024	2025	2026
Quartier d'émancipation	<ol style="list-style-type: none"> 1. Soutenir la pratique sportive des enfants âgés de 6 à 10 ans 2. Animer des sessions sportives pour tous sur les équipements extérieurs de la ville 3. Organiser des événements culturels au sein du quartier 4. Soutenir le Programme de Réussite Educative et les dispositifs concourant à la réussite des élèves 5. Actions de mobilisation des décrocheurs par l'intermédiaire de chantiers participatifs 	<p>Actions 2 Actions 3 Actions 4 Actions 5</p>	<p>Actions 1 Actions 2 Actions 3 Actions 4 Actions 5</p>	<p>Actions 1 Actions 2 Actions 3 Actions 4 Actions 5</p>
Quartier de transition	<ol style="list-style-type: none"> 1. Créer les conditions pour accueillir une maison de santé sur le futur quartier 2. Mettre en place une programmation d'activités pour promouvoir l'usage du vélo : vélo-école, autoréparation et prêt/location 3. Préfigurer des espaces aménagés durables dans le cadre du projet ANRU 	<p>Actions 2</p>	<p>Actions 2 Actions 3</p>	<p>Actions 1 Actions 2 Actions 4</p>
Quartier de plein Emploi	<ol style="list-style-type: none"> 1. Organiser un forum annuel de l'Ambition pour les établissements scolaires de Pontoise 2. Organiser des stages collectifs pour développer le réseau des jeunes via le financement d'une bourse découverte professionnelle 3. Soutenir et organiser les formations BAFA 4. Coordonner l'offre linguistique sur le territoire et proposer une offre de formation intensive 5. Soutenir les chantiers d'insertion 	<p>Actions 1 Actions 2 Actions 3 Actions 4 Actions 5</p>	<p>Actions 1 Actions 2 Actions 3 Actions 4 Actions 5</p>	<p>Actions 1 Actions 2 Actions 3 Actions 4 Actions 5</p>
Quartier plus sûrs et solidaires	<ol style="list-style-type: none"> 1. Développer la médiation auprès des jeunesse sur la ville pour 12 à 18 ans 2. Mener une campagne de prévention pour lutter contre les conduites à risques au sein des établissements scolaires (addictions, prévention routière, numérique, harcèlement, prostitution, dérive sectaire) 3. Soutenir les ressourceries éphémères 4. Réaliser un reportage pour valoriser les quartiers 5. Animer une démarche de gestion urbaine de proximité renforcée, dans le cadre du projet ANRU 	<p>Actions 3 Actions 4 Actions 5</p>	<p>Actions 1 Actions 2 Actions 3 Actions 4 Actions 5</p>	<p>Actions 1 Actions 2 Actions 3 Actions 4</p>

Le futur contrat

Contours de la nouvelle géographie prioritaire PONTOISE / Louvrais

PONTOISE Les louvrais

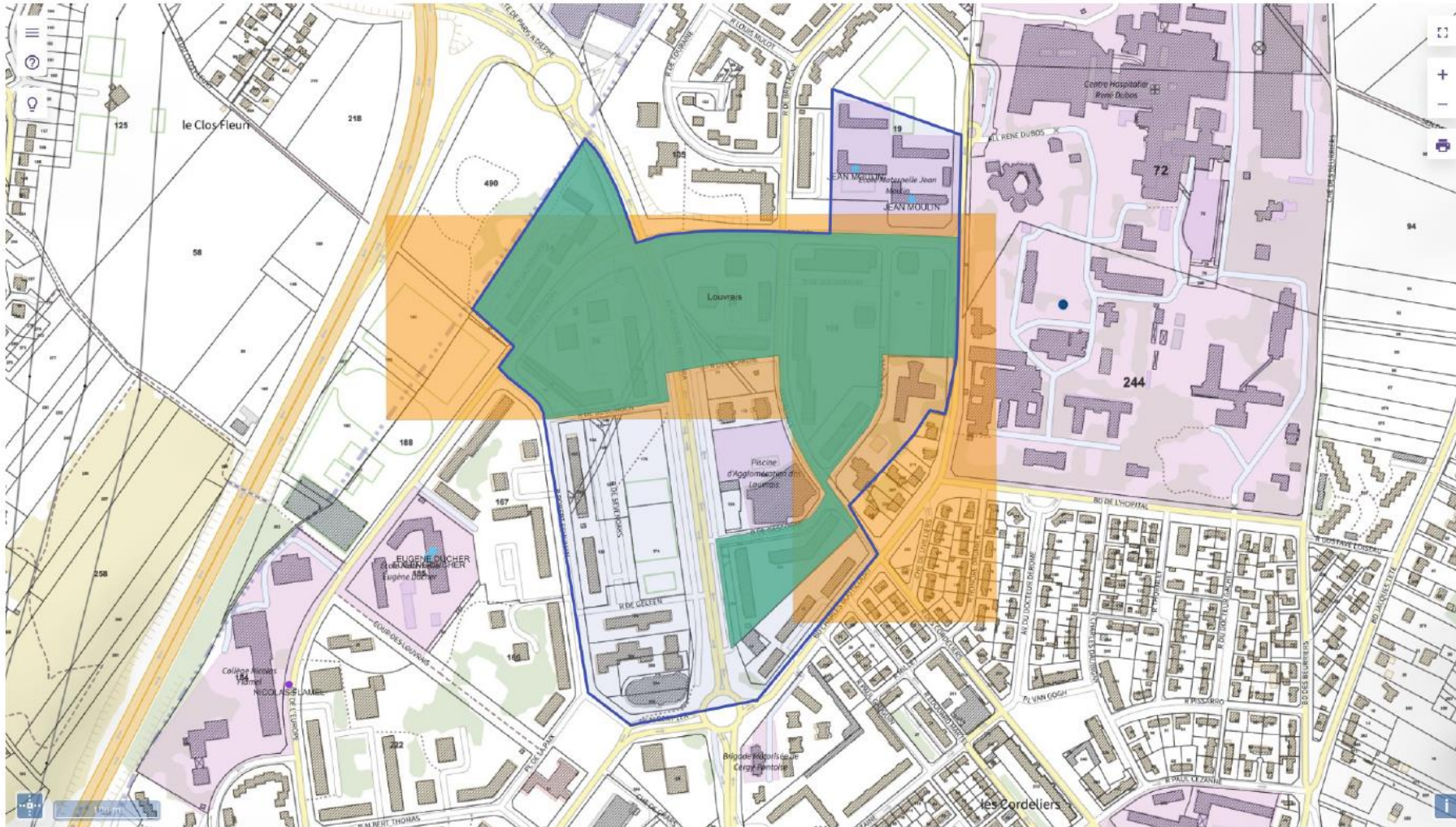

Chiffres clés

LOUVRAIS :

* Données INSEE 2019

2 276 habitants	885 de – de 25 ans soit 38,9%
Indice de jeunesse à 1,5	906 logements sociaux
16,7 % de T1 et T2	63,6 % habitent là depuis plus de 10 ans
59,2 % de ménages non imposés	263 Demandeurs d'emploi
57,2% de femmes	

Accusé de réception en préfecture
095-219503232-20240328-DEL-280324-17-DE
Date de réception préfecture : 08/04/2024

Le futur contrat

Feuille de route et engagements pour PONTOISE / Louvrais

Axe Ambition	Grands enjeux Priorités et objectifs stratégiques retenus	Objectifs opérationnels Actions de droit commun Existante-à consolider -à arrêter-manquante ?	Objectifs opérationnels Actions spécifiques Existante-à consolider -à arrêter - à inventer ?	Indicateurs
Quartier d'émancipation	<ul style="list-style-type: none"> Favoriser l'accès à la culture et à une activité physique pour tous 	<ol style="list-style-type: none"> Mettre en place un pass sport et culture en partenariat avec le CD95 et la CACP Renforcer le partenariat avec la scène nationale Développer le partenariat et soutenir le tissu associatif 	<ol style="list-style-type: none"> Conduire des actions de proximité pour renforcer la pratique sportive par tous et la culture pour tous en développant l'EMIS pour les enfants résidant en QPV Déployer un plan ambition sport et santé en direction des personnes vulnérables Amplifier les actions culturelles dans le quartier Décliner un Programme de Réussite Educative et CLAS sur la pratique sportive et culturelle Soutenir les actions de remobilisation pour les jeunes décrocheurs ou jeunes adultes 	<ul style="list-style-type: none"> Nombres d'enfants issus des QPV inscrit à l'EMIS Nombre et nature des sessions sportives organisés sur les équipements de la ville Nombres d'évènements culturels dans les quartiers et nombres de participants Nombre de jeunes suivis dans le PRE et nature des actions proposées Développement du partenariat du PRE Nature des chantiers jeunes développés et nombre de jeunes accompagnés Evaluation qualitative des habitants sur les actions soutenues par la PV
Quartier de transition	<ul style="list-style-type: none"> Accompagner l'amélioration de l'habitat Encourager les mobilités actives 	<ol style="list-style-type: none"> Mobiliser les partenaires ARS et CD95 pour conduire développer l'accès aux soins Mobiliser les acteurs institutionnels pour accompagner les propriétaires comme les locataires pour « mieux habiter » Mobiliser le CD95 et l'ADEME pour faciliter les mobilités actives 	<ol style="list-style-type: none"> Mobiliser les bailleurs sociaux, et l'ANAH et collectifs d'habitants Accompagner l'usage des mobilités douces 	<ul style="list-style-type: none"> Développement du partenariat pour développer les actions "habiter mieux" et nature des actions proposées Nature et nombre d'animation sur la promotion de l'usage du vélo (satisfaction des usagers) Nombre de stationnement vélos sécurisés installés
Quartier de plein Emploi	<ul style="list-style-type: none"> Promouvoir l'égalité des chances Réduire les freins à l'emploi 	<ol style="list-style-type: none"> Développer la coordination des acteurs de l'emploi et de l'insertion à l'échelle de la CACP et de France Travail 	<ol style="list-style-type: none"> Maintenir la démarche "aller vers" pour les plus jeunes, et développer celle pour les + de 25 ans Mener des actions en faveur de l'égalité des chances Favoriser le retour à l'emploi des publics en difficulté Conduire un projet ambitieux pour les clauses d'insertion inscrites dans le NPRU 	<ul style="list-style-type: none"> Développement du partenariat pour le forum de l'Ambition : nombre de partenaires mobilisés, nature des partenaires, nombre d'élèves mobilisés Nombre de bourses financés et suivi de la première cohorte sur 3 ans pour évaluer l'impact Nombre de BAFA financés et suivi de la première cohorte pour évaluer l'impact Nombre de participants, nombre de réunion de coordination et degré de satisfaction des participants Nombre de suite de parcours positives pour les personnes en parcours d'insertion
Quartier plus sûrs et solidaires	<ul style="list-style-type: none"> Valoriser l'image du quartier Mener une politique renforcée en matière de prévention de la délinquance Améliorer le sentiment de sécurité pour les habitants 	<ol style="list-style-type: none"> Renforcer la politique jeunesse sur la Ville Obtenir des moyens supplémentaires pour la prévention spécialisée de la part du CD 95 et de la CACP Maintenir un partenariat de proximité avec les Polices 	<ol style="list-style-type: none"> Mobiliser les crédits du FIPDR et de l'ATFPB pour le financement des aménagements de sécurisation de l'espace public et des actions de prévention de la délinquance / radicalisation Soutenir la démarche de gestion urbaine de proximité conduite à l'échelle du quartier 	<ul style="list-style-type: none"> Nature des actions de médiation menées en partenariat Nature des campagnes de prévention Nombre et nature d'actions dans le cadre des ressourceries éphémères (tonnage collecté) Valorisation des reportages Impact des GUP

Accusé de réception en préfecture
 le 21/04/2024 à 10h02
 Date de réception préfecture : 08/04/2024

Le futur contrat

Vers un plan d'actions pour PONTOISE / Louvrais

Axe Ambition	Actions prioritaires	2024	2025	2026
Quartier d'émancipation	<ol style="list-style-type: none"> 1. Soutenir la pratique sportive des enfants âgés de 6 à 10 ans 2. Animer des sessions sportives pour tous sur les équipements extérieurs de la ville 3. Organiser des évènements culturels au sein du quartier 4. Soutenir le Programme de Réussite Educative et les dispositifs concourant à la réussite des élèves 5. Actions de mobilisation des décrocheurs par l'intermédiaire de chantiers participatifs 	<p>Actions 2 Actions 3 Actions 4 Actions 5</p>	<p>Actions 1 Actions 2 Actions 3 Actions 4 Actions 5</p>	<p>Actions 1 Actions 2 Actions 3 Actions 4 Actions 5</p>
Quartier de transition	<ol style="list-style-type: none"> 1. Créer une maison sport / santé 2. Amplifier et développer les permanences de structures ressources pour habiter mieux 3. Mettre en place une programmation d'activités pour promouvoir l'usage du vélo : vélo-école, autoréparation et prêt/location 4. Aménager des stationnements vélos sécurisés 	<p>Actions 3</p>	<p>Actions 2 Actions 3 Actions 4</p>	<p>Actions 1 Actions 2 Actions 3</p>
Quartier de plein Emploi	<ol style="list-style-type: none"> 1. Organiser un forum annuel de l'Ambition pour les établissements scolaires de Pontoise 2. Organiser des stages collectifs pour développer le réseau des jeunes via le financement d'une bourse découverte professionnelle 3. Soutenir et organiser les formations BAFA 4. Coordonner l'offre linguistique sur le territoire et proposer une offre de formation intensive 5. Soutenir les chantiers d'insertion 	<p>Actions 1 Actions 2 Actions 3 Actions 4 Actions 5</p>	<p>Actions 1 Actions 2 Actions 3 Actions 4 Actions 5</p>	<p>Actions 1 Actions 2 Actions 3 Actions 4 Actions 5</p>
Quartier plus sûrs et solidaires	<ol style="list-style-type: none"> 1. Développer la médiation auprès des jeunes sur la ville pour 12 à 18 ans 2. Mener une campagne de prévention pour lutter contre les conduites à risques au sein des établissements scolaires (addictions, prévention routière, numérique, harcèlement, prostitution, dérive sectaire) 3. Sécuriser l'espace public (éclairage, équipement public et mobilier urbain, vidéo-protection) 4. Soutenir les ressourceries éphémères 5. Réaliser un reportage pour valoriser les quartiers 	<p>Actions 2 Actions 3 Actions 4</p>	<p>Actions 1 Actions 2 Actions 3 Actions 4 Actions 5</p>	<p>Actions 1 Actions 2 Actions 3 Actions 4 Actions 5</p>

Le futur contrat Contours de la nouvelle géographie prioritaire de Saint Ouen l'Aumône

Un seul grand quartier regroupant Chennevières, Parc Le Nôtre, Cité Jules César et Clos du Roi

SAINT OUEN L'AUMONE Chennevières Parc Le Nôtre

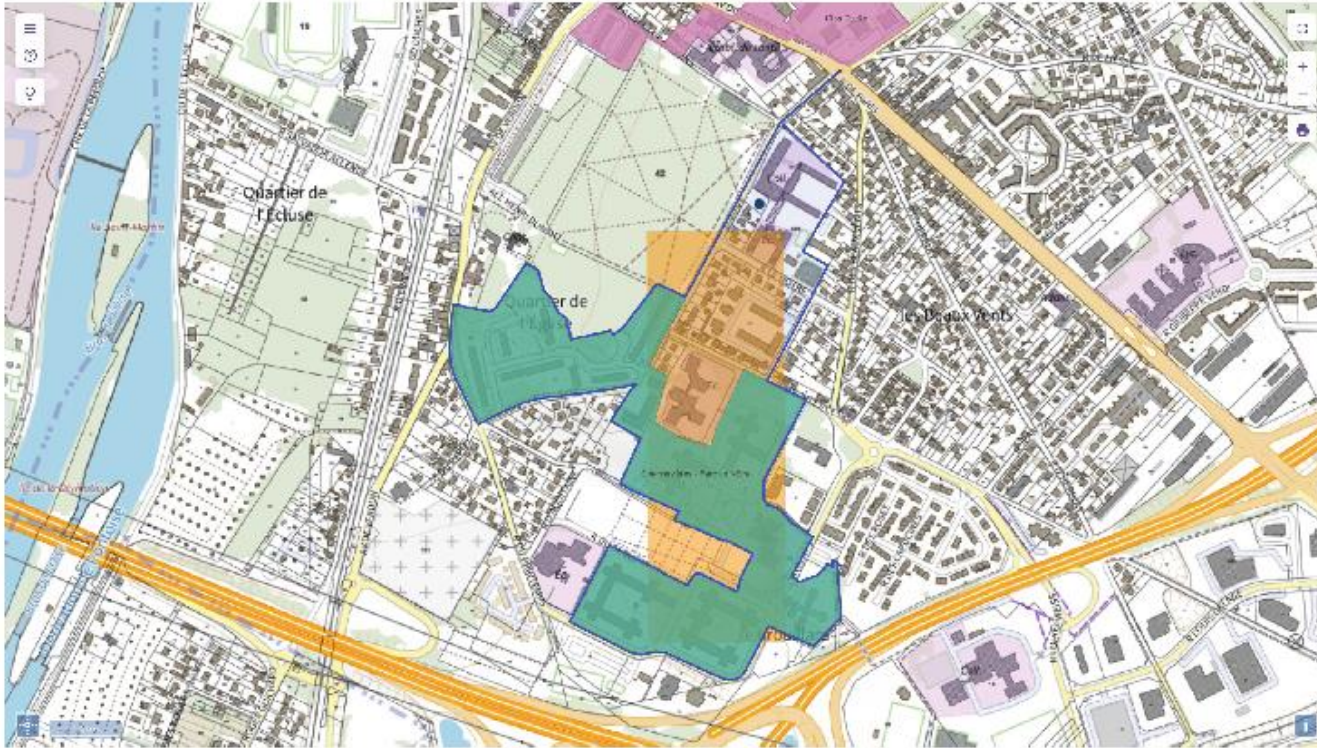

SAINT OUEN L'AUMONE Le clos du roi

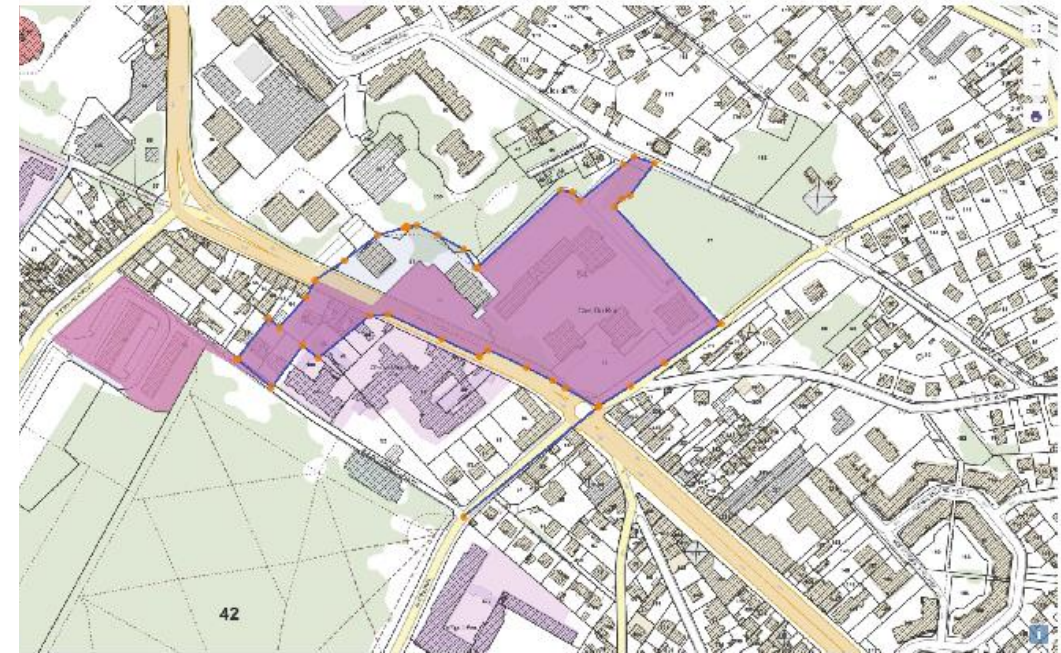

Le futur contrat

Feuille de route et engagements pour Saint Ouen l'Aumône

Axe Ambition	Grands enjeux	Objectifs opérationnels Actions de droit commun	Objectifs opérationnels Actions spécifiques	Indicateurs
Quartiers d'émancipation	<ul style="list-style-type: none"> -Garantir l'accès à l'éducation, à la santé -Favoriser l'ouverture culturelle, sportive, citoyenne -Promouvoir l'égalité hommes femmes, l'égalité des chances, la mixité 	<p>Maintenir et développer sur les quartiers de géographie prioritaire:</p> <ul style="list-style-type: none"> -Le PRE -Le CLAS -L'Animation de proximité 15-17 ans et l'animation jeunesse ville -La CLEF/IJ Actions de sensibilisation en direction des jeunes 16-25 ans -Les chantiers éducatifs Sauvegarde 95 -Les VVV associations -Les sorties familiales associatives (AJC, Raphaëlle Marie) -Les cours d'alphabétisation avec l'APIREF -Médiathèque -Service culturel /OLA -Actions clubs sportifs (ASSOA) et établissements scolaires <p>-Favoriser l'accès à la santé et aux soins pour tout public y compris ceux des quartiers prioritaires: Présence de 2 maisons de santé (étude pour une 3^{ème}), agrandissement de la Clinique du Parc, CPTS (Comité Professionnel Territorial Santé) afin de faciliter l'accès aux soins pour les personnes n'ayant pas de médecin traitant ou qui ont une urgence, Future maison du sport et de la santé</p>	<ul style="list-style-type: none"> -PRE: Coup de pouce lecture, prévention précoce, accueil collégiens exclus -CLAS: Accompagnement à la scolarité et développement des activités éducatives et culturelles complémentaires -Animations/séjours jeunesse et familles (Ville et associations): animations favorisant la culture, le respect, le vivre-ensemble l'engagement, la citoyenneté, l'égalité hommes femmes (ex: développement de la pratique sportive féminine ASSOA et Animateurs) -Etablissements scolaires: Classe orchestre, projet de construction d'un ou deux nouveaux collèges -La CLEF: Expositions et jeux autour des notions d'engagement, de citoyenneté, santé, égalité hommes-femmes -APIREF: Actions d'intégration et d'alphabétisation en direction des familles et jeunes d'origines étrangères -Associations Ufolep, Ex-Aequo : interventions sur des ateliers dans la future maison du sport et de la santé , ateliers mémoire, ateliers sport et santé seniors 	<ul style="list-style-type: none"> -Nombre d'inscrits/ accompagnés -Nombre de familles impliquées -Diminution des incivilités -Nombre de personnes réussissant les examens de langue française
Quartiers de transition	<ul style="list-style-type: none"> -Améliorer le cadre de vie des habitants -Sensibilisation à l'écologie et au respect de l'environnement -Promouvoir une alimentation saine et équilibrée 	<p>Maintenir et développer :</p> <ul style="list-style-type: none"> -Les démarches de GUP : Gestion Urbaine de Proximité <p>Maintenir, développer et créer:</p> <ul style="list-style-type: none"> -Des actions de sensibilisation à l'environnement en direction des habitants <p>Et développer des actions dans le cadre de la TFPB</p>	<ul style="list-style-type: none"> -GUP : répertoirer l'ensemble des dysfonctionnements sur les QPV en faisant des diagnostics en marchant avec une multitude d'acteurs locaux en vue de répartir les actions à mener et corriger les problèmes par les partenaires de terrain. -Proposition d'actions par les bailleurs: développer davantage d'espaces nourriciers (ex: vergers), végétalisation et travail sur des îlots d'ombrage et de fraîcheur , ateliers nutrition, ateliers de sensibilisation au tri sélectif des déchets ainsi qu'au recyclage en direction des habitants et lutte contre les jets de déchets par les fenêtres. -Marchés solidaires 	<ul style="list-style-type: none"> -Nombre et types de réparations effectuées -Changement de comportement -Participation des habitants aux actions de sensibilisation

Le futur contrat

Feuille de route et engagements pour Saint Ouen l'Aumône

Axe Ambition	Grands enjeux	Objectifs opérationnels Actions de droit commun	Objectifs opérationnels Actions spécifiques	Indicateurs
Quartiers de plein Emploi	<ul style="list-style-type: none"> -Lever les freins à l'emploi et développer l'employabilité -Construire, orienter sur des parcours d'insertion sociale et professionnelle -Facilité l'accès au numérique 	<ul style="list-style-type: none"> Maintenir et développer l'accompagnement des publics éloignés de l'emploi et leur permettre de bénéficier d'un parcours d'insertion social et professionnel de façon personnalisée et globale -Orienter et former les résidents des QPV vers des métiers porteurs -Promouvoir la formation et l'alternance auprès des jeunes des QPV -Développer le aller-vers -Développer un réseau professionnel 	<ul style="list-style-type: none"> -La CLEF: Accompagnement global et personnalisé des jeunes 16-25 ans de la ville (CV, lettres de motivation, aide à la candidature, accompagnement au numérique, informations métiers, formations et orientation, jobs d'été, travail sur le savoir-être, informations logement, santé, engagement..., et ateliers simulation d'entretien et savoir-être en entreprise animés par un professionnel du recrutement -Permanence de la Mission locale à la CLEF: accueil en binôme des jeunes -Agence Pôle Emploi à proximité -APIREF: cours d'alphabétisation -Sauvegarde 95: chantiers d'insertion -Forums de l'emploi, visites d'entreprises, recrutements par la mise en situation de travail plus que par les diplômes -Mentorat, parrainage, partage d'expérience avec les professionnels 	<ul style="list-style-type: none"> -Nombre de personnes accompagnées -Nombre de personnes ayant obtenu un emploi ou suivi une formation -Nombre de personnes ayant obtenu un diplôme de langue française
Quartiers plus sûrs et solidaires	<ul style="list-style-type: none"> -Accroître le sentiment de sécurité -Encourager les actions citoyennes et de lien social pour réinvestir les quartiers et permettre aux habitants d'être acteurs 	<ul style="list-style-type: none"> -Continuer et développer des actions de lutte contre la délinquance et les incivilités ainsi que des actions favorisant le vivre ensemble, l'engagement des habitants et le lien social -Lutter contre les tensions et violences au travers des GUP en associant de multiples partenaires ainsi que la participation des habitants -renforcer le lien police et population avec le poste de délégué à la cohésion police-population(DCPP) 	<ul style="list-style-type: none"> -Actions de prévention de la délinquance pour les enfants/jeunes avec l'Antenne d'animation de quartiers du Clos du Roi, le PRE(action passerelle) la Sauvegarde -Participation aux GUP de la Police, du DCPD et de l'Etat -Vidéosurveillance sur les quartiers -GPI: Groupe d'Intervention Immédiate avec Le Maire, les acteurs communaux et les établissements scolaires -Renforcer et adapter l'action des services de Police dans les quartiers Ainsi que la répression contre le trafic de stupéfiants -Favoriser le lien social avec par exemple SOA Fête l'été, les fêtes de quartiers, des actions municipales et associatives en direction des enfants et familles (Service jeunesse, Centre social, Espace de vie social, AJC, Raphaëlle Marie...) -Fonds de soutien aux initiatives, fonds de participation des habitants, budgets participatifs. 	<ul style="list-style-type: none"> -Changement de comportement -Participation des habitants lors des moments de convivialité et aux GUP

Le futur contrat

Vers un plan d'actions pour Saint Ouen l'Aumône

Axe Ambition	Actions prioritaires	2024	2025	2026
Quartier d'émancipation	<ul style="list-style-type: none"> -Le PRE -Le CLAS -L'Animation de proximité 15-17 ans et l'animation jeunesse ville, Centre social, espace de vie social -La CLEF/IJ Actions de sensibilisation en direction des jeunes 16-25 ans -Les chantiers éducatifs Sauvegarde 95 -Les VVV associations -Les sorties familiales associatives (AJC, Raphaëlle Marie) -Les cours d'alphabétisation avec l'APIREF -Actions et structures santé: Présence de 2 maisons de santé (étude pour une 3^{ème}), agrandissement de la Clinique du Parc, CPTS (Comité Professionnel Territorial Santé), Future maison du sport et de la santé 	<ul style="list-style-type: none"> -A poursuivre ou à créer -A développer 	<ul style="list-style-type: none"> -A poursuivre ou à créer -A développer 	<ul style="list-style-type: none"> -A poursuivre ou à créer -A développer
Quartier de transition	<ul style="list-style-type: none"> -GUP : diagnostics en marchant en vue de répartir les actions à mener et corriger les problèmes par les partenaires de terrain. -Proposition d'actions par les bailleurs: développer davantage d'espaces nourriciers (ex: vergers), végétalisation et travail sur des îlots d'ombrage et de fraîcheur , ateliers nutrition, ateliers de sensibilisation au tri sélectif des déchets ainsi qu'au recyclage en direction des habitants et lutte contre les jets de déchets par les fenêtres. -Marchés solidaires 	<ul style="list-style-type: none"> -A poursuivre -A développer ou à créer 	<ul style="list-style-type: none"> -A poursuivre -A développer ou à créer 	<ul style="list-style-type: none"> -A poursuivre -A développer ou à créer
Quartier de plein Emploi	<ul style="list-style-type: none"> -La CLEF: Accompagnement global et personnalisé des jeunes 16-25 ans de la ville -Permanence de la Mission locale à la CLEF: accueil en binôme des jeunes -Agence Pôle Emploi à proximité -APIREF: cours d'alphabétisation -Sauvegarde 95: chantiers d'insertion -Forums de l'emploi, visites d'entreprises, recrutements par la mise en situation de travail plus que par les diplômes -Mentorat, parrainage, partage d'expérience avec les professionnels 	<ul style="list-style-type: none"> -A poursuivre -A développer ou à créer 	<ul style="list-style-type: none"> -A poursuivre -A développer ou à créer 	<ul style="list-style-type: none"> -A poursuivre -A développer ou à créer
Quartier plus sûrs et solidaires	<ul style="list-style-type: none"> Actions de prévention de la délinquance pour les enfants/jeunes avec l'Antenne d'animation de quartiers du Clos du Roi, le PRE, la Sauvegarde -Participation aux GUP de la Police du DCPD et de l'Etat -Vidéosurveillance sur les quartiers -Renforcer et adapter l'action des services de Police dans les quartiers ainsi que la répression contre le trafic de stupéfiants -Favoriser le lien social avec par exemple SOA Fête l'été, les fêtes de quartiers, des actions municipales et associatives en direction des enfants et familles (Service jeunesse, Maison de Quartiers, AJC, Raphaëlle Marie...) -Fonds de soutien aux initiatives, fonds de participation des habitants, budgets participatifs. 	<ul style="list-style-type: none"> -A poursuivre 	<ul style="list-style-type: none"> -A poursuivre 	<ul style="list-style-type: none"> -A poursuivre

Le futur contrat - feuille de route et engagements pour Vauréal

Axe Ambition	GRANDS ENJEUX	OBJECTIFS opérationnels Actions de DROIT COMMUN	OBJECTIFS opérationnels Actions SPECIFIQUES	Indicateurs
<p>A. Quartier d'émancipation (accès aux droits, réussite éducative, lutte contre les discriminations, égalité femmes/hommes ...)</p>	<p>1. Accès aux droits, au numérique et à la langue française</p> <p>1. Accompagnement à la parentalité & réussite éducative</p> <p>3. Accès aux loisirs (sport, culture...)</p> <p>4. Egalité femmes- hommes</p>	<p>1.1 – Poursuivre et accentuer les actions d'accès aux droits 1.2 - Poursuivre et accentuer la mise en place d'outils d'accompagnement au numérique afin de rendre les habitants plus autonomes. 1.3 – Maintenir les ateliers sociolinguistiques</p> <p>2.1- Rendre plus visible et lisible les actions de soutien à la parentalité et intégrer le REAAP 2.2 -Maintenir et développer l'accompagnement à la scolarité et les dispositifs de lutte contre le décrochage scolaire</p> <p>3.1. - Maintenir le dispositif des « Pass solidarité loisirs » 3.2 - Poursuivre les actions de découverte et d'accès aux loisirs et aux vacances par le centre socioculturel, la ludothèque et le service jeunesse, sur le temps scolaire et les vacances 3.3 - Assurer le relais auprès des habitants du dispositif « Cultures du cœur »</p> <p>4.1 - Maintenir et communiquer sur les dispositifs d'accompagnement des femmes et hommes victimes ou en situation de précarité 4.2 – intégrer la dimension « égalité » comme référentiel dans l'ensemble des actions de la Ville</p>	<p>2.3 – poursuivre le soutien aux rencontres « Parents, mode d'emploi » du conseil citoyen</p>	<p>1- Nb de personnes accompagnées par les médiatrices numériques, par l'animatrice des ateliers sociolinguistiques, par l'écrivain public, par la juriste... Satisfaction des publics, développement de l'autonomie</p> <p>2 - Nb de jeunes inscrits au CLAS, de jeunes bénéficiant du dispositif IPAD (décrochage et exclusion)... Sorties « positives » du dispositif IPAD, amélioration des résultats des jeunes inscrits au CLAS. Communication auprès des parents sur les outils, nb de parents sollicitant les services...</p> <p>3 - Nb de « Pass solidarité loisirs »/an, de personnes fréquentant les sorties, spectacles, la ludothèque, la maison de la jeunesse, nb de places transmises via « Cultures du cœur »...</p> <p>4- Nb de personnes sollicitant les services pour être accompagnées par rapport à des situations de violence intrafamiliales ou conjugales, outils de communication...</p>
<p>B. Quartier de transition (justice sociale et transition écologique)</p>	<p>1. Accès aux soins (santé mentale et physique)</p> <p>2. Accès à une alimentation santé & à des pratiques de consommation responsable</p> <p>3. Logement : lutte contre la précarité sociale et énergétique</p> <p>4. Accès à une mobilité active</p> <p>5. Accompagnement des publics vieillissants</p> <p>6. Végétaliser le quartier</p>	<p>1.1 – Poursuivre les permanences du psychologue et le partenariat avec les professionnels de la maison de santé et du territoire 1.2 – Former et sensibiliser à la santé mentale 1.3 – Permettre aux habitants d'être dépistés, informés</p> <p>2.1 – Maintenir et développer des temps dédiés à l'apprentissage de la cuisine, à la cuisine santé et à la découverte de produits locaux 2.3 – Poursuivre les actions d'incitation à la consommation responsable (seconde main, réparation...)</p> <p>3.1 - Poursuivre les actions de prévention contre les expulsions locatives 3.2 – Développer les aides à l'énergie 3.3 – Mener des actions de sensibilisation aux économies d'énergie et d'accompagnement à la rénovation</p> <p>4.1 – Encourager la pratique des mobilités actives (marche, vélo...) et écologique (covoiturage, transports en commun)</p> <p>5. 1 – Maintenir et poursuivre les temps d'accueils et les sorties en direction des publics vieillissants 5.2 – Maintenir et poursuivre les ateliers spécifiques (mémoire, numérique, lutte contre les arnaques...)</p> <p>5.3 - Maintenir et développer les ateliers de soutien à la santé mentale</p>	<p>2.2 - Poursuivre l'accueil du marché alimentaire « La Récolte du Val d'Oise »</p>	<p>1 – Nb de rdv avec le psychologue/an, d'actions menées en partenariat avec les professionnels de santé, d'agents formés à la santé mentale, d'habitants dépistés et informés...</p> <p>2- Nb d'ateliers cuisine et de participants, de partenaires mobilisés, d'habitants acheteurs au marché alimentaire, d'ateliers DIY... Retours sur les changements de pratiques alimentaires et de consommation</p> <p>3 – Nb d'expulsions évitées, d'aides à l'énergie attribuées, de personnes ayant assisté à des ateliers de rénovation, bricolage, économies d'énergie...</p> <p>4- Nb de participants sur les ateliers, mise en place d'une signalétique incitant aux déplacements à pied, nb de sorties en vélo</p> <p>5 – Nb et retours des participants</p>

Le futur contrat - feuille de route et engagements pour Vauréal

Axe Ambition	GRANDS ENJEUX	OBJECTIFS opérationnels Actions de DROIT COMMUN	OBJECTIFS opérationnels Actions SPECIFIQUES	Indicateurs
C. Quartier de plein emploi	<p>1.Accompagnement renforcé vers l'emploi</p> <p>2.Coordination des dispositifs et des acteurs</p> <p>3.Insertion professionnelle des jeunes et lutte contre le décrochage scolaire</p>	<p>1.1 - Poursuivre et accentuer la mise en place d'outils d'accompagnement au numérique et à la maîtrise de la langue afin de lever les freins à l'emploi</p> <p>1.2 - Maintenir le PLIE et le Point Conseil Emploi</p> <p>1.3 - Faciliter les modes de garde pour les personnes en retour à l'emploi</p> <p>2.1. Renforcer la multitude des partenariats institutionnels et les rendre lisibles.</p> <p>3.1 - Permettre aux jeunes d'emprunter des parcours choisis</p> <p>3.2 - Permettre la découverte de métiers</p> <p>3.3 – Poursuivre le dispositif IPAD en direction des lycéens</p> <p>3.4 – Maintenir et développer le partenariat avec les éducateurs de la Sauvegarde 95</p>		<p>1 - Nb de participants aux ateliers et permanences, nb de « sorties positives » vers l'emploi, nb de personnes accompagnées et qualité des outils mobilisables via le PLIE, modes de garde mobilisés...</p> <p>2 – Qualité du travail partenarial avec la Mission locale, Pôle Emploi, le PRIJ, l'Esquisse, la CACP, les entreprises du territoire...</p> <p>3 – Nb d'accompagnement à la formation et à l'orientation par la conseillère en insertion sociale et professionnelle 16-25 ans et la Mission locale, ateliers et séjour découverte des métiers, actions en lien avec les lycées, avec la Sauvegarde 95...</p>
D. Quartier plus ouvert, sûr et solidaire	<p>1.Tranquillité publique & propreté</p> <p>2.Participation citoyenne & pouvoir d'agir des habitants</p> <p>3.Image et embellissement du quartier</p> <p>4.Présence de commerces</p> <p>5. Renforcement des liens entre les quartiers du QPV</p>	<p>1.2 - Création d'une délégation « tranquillité publique et sécurité routière » dédiée à un conseiller municipal</p> <p>2.3 - Favoriser les relations de voisinage apaisées et constructives</p>	<p>1.1 - Poursuivre l'occupation de l'espace public, la rencontre avec les différents publics, l'animation de temps festifs pour un espace public investi, citoyen, partagé et sécurisant</p> <p>1.3 – Réfléchir à la mise en place d'actions d'accompagnement à la sécurité routière</p> <p>1.4 – Organisation de débarras de quartier, nettoyages...</p> <p>2.1 – Travailler, soutenir et consolider les outils d'implication citoyenne et de pouvoir d'agir</p> <p>2.2 – Réfléchir avec le public « grands jeunes » de la place des Marchands à la création d'un espace de vie sociale qui ne soit pas celui de l'espace public au cœur du quartier</p> <p>3. 1 - Organiser des temps d'animations pour déconstruire l'image enclavée du quartier, en partenariat avec les bailleurs</p> <p>3.2 – Soutenir l'expérience du jardin partagé</p> <p>3.3 – Aménager les places des Marchands et des Amoureux selon les retours de la concertation menée en 2023</p> <p>4.1 - Développer l'attractivité commerciale sur le QPV avec le projet de ressourcerie et l'implantation d'une signalétique</p> <p>4.2 – Renforcer le partenariat avec les commerçants</p> <p>5.1 - Faciliter les déplacements géographiques entre les deux parties du QPV</p> <p>5.2 – Renforcer le sentiment d'appartenance des habitants au QPV</p>	<p>1 – Nb d'incivilités, propreté du quartier, nb de plaintes, qualité des interactions lors des animations en extérieur...</p> <p>2 - L'espace public est investi et partagé, multiplication des actions émanant des habitants</p> <p>3 - Les habitants hors-QPV parlent de manière plus positive du quartier. Des actions artistiques et festives réunissent un nombre important d'habitants. Les places sont réaménagées et génèrent de nouveaux usages.</p> <p>4 -Ouverture d'une ressourcerie. Moins de locaux commerciaux vacants.</p> <p>5. Les habitants des deux villes utilisent les équipements et espaces publics du QPV</p>

Le futur contrat

Vers un plan d'actions pour Vauréal

Axe Ambition	Actions	2024	2025	2026
A. Quartier d'émancipation	1.1 – Permanences de l'écrivain public et de la juriste, formation des agents à « Aidants connect », permanences Infos droits « hors les murs »	x	x	x
	1.2 – Permanences d'accompagnement aux démarches numériques. Espace public numérique. Ateliers, cours d'informatique. Convention avec Emmaüs connect	X	X	X
	1.3 – Ateliers sociolinguistiques les mardis et jeudis	X	X	X
	2.1- Diffusion d'un outil de communication valorisant tous les dispositifs existants. Intégration du REAAP	x	x	x
	2.2 - CLAS, dispositif IPAD, partenariats avec les collègues	X	X	X
	2.3 – Rencontres mensuelles « Parents, mode d'emploi »	X	X	X
	3.1 - « Pass solidarité loisirs »	x	X	X
	3.2 – Sorties, spectacles du dimanche, visites, week-ends, séjours famille et jeunesse, ateliers sportifs, soirées et festival des jeux, Vauréal estival...		X	X
	3.3 – « Cultures du cœur » : diffusion de places aux spectacles, cinéma...			
	4.1 – Création d'un outil de communication sur les dispositifs d'accompagnement des femmes/hommes victimes ou en situation de précarité		X	X
4.2 – Programmation annuelle d'ateliers, projections, débats...	x	x	X	
B. Quartier de transition	1.1 – Permanences du psychologue, Forum « Santé vous bien » avec dépistages, orientations vers les praticiens...	x	X	X
	1.2 – Formations des agents à la santé mentale et à la Communication Non-Violente	X	X	
	2.1 – Cycle d'ateliers cuisine santé et responsable (diététicienne, cuisiner les restes...) mené avec Epices et riz et le jardin partagé	X	X	X
	2.2 - Marché alimentaire « La Récolte du Val d'Oise »	X	X	X
	2.3 – Gratifieria, Give box, ateliers up cycling, dressing éco-responsable, ateliers fabrication de mobiliers en carton...	X	X	X
	3.1 – Commissions de prévention des expulsions locatives	X	X	X
	3.2 – Attributions d'aides à l'énergie	X	X	X
	3.3 – Ateliers économies d'énergie et accompagnement à la rénovation	X	X	X
	4.1 – Signalétique incitant à la marché, covoiturage, ateliers découverte du vélo électrique...	x	X	x
	5.1 – Activités, temps festifs et sorties en direction des publics vieillissants	X	X	X
	5.2 – Ateliers mémoire, numérique, lutte contre les arnaques...	X	X	X
	5.3 – Groupes de travail seniors			X
	6.1 – Aménagement des places des Marchands et des Amoureux			
6.2 – Aménagement du Belvédère comme un lieu de loisirs		x	x	

Accusé de réception en préfecture
095-219503232-20240328-DEL-2024-0324-17-DE
Date de réception préfecture : 08/04/2024

Le futur contrat

Vers un plan d'actions pour Vauréal

Axe Ambition	Actions	2024	2025	2026
C. Quartier de plein emploi	1.1 – Permanences d'accès au numérique, Espace public numérique, ateliers, convention Emmaüs connect...	X	X	X
	1.2 – Accompagnement des habitants via le PLIE et le Point Conseil Emploi	X	X	X
	1.3 – Faciliter les modes de garde pour les personnes en retour à l'emploi		x	x
	2.1. Convention de partenariat avec la Mission locale et les partenaires institutionnels. Supports de communication.	X	X	X
	3.1 – Accompagnement des jeunes via la conseillère en insertion sociale et professionnelle. Rencontres de professionnels. Job dating. Bourses BAFA.	X	X	X
	3.2 – Ateliers et séjour de découverte de métiers	X	X	X
D. Quartier plus ouvert, sûr et solidaire	3.3 – Elargissement du dispositif IPAD en direction des lycéens		X	X
	3.4 – Actions menées conjointement avec la Sauvegarde 95	x	x	x
	1.1 – Ateliers et interventions artistiques sur les places et dans le quartier, expositions, recueils de paroles, fêtes, repas partagés...	X	X	X
	1.2 – Conseiller municipal délégué à la « tranquillité publique et la sécurité routière »	X		
	1.3 – Actions de prévention sécurité routière (rodéos...)		X	X
	1.4 – Débarras de quartier, nettoyages...	x	X	X
	2.1 – Groupes Actions Projet, Initiatives citoyennes (jeunes et adultes), conseil d'usagers du centre socio-culturel, diagnostic en marchant, conseil citoyen...	X	X	X
	2.2 – Espace de vie sociale ou autre dispositif permettant aux jeunes de se retrouver			X
	2.3 – Formations à destination des habitants à la Communication Non-Violente	x		
	3. 1 - Ateliers et interventions artistiques sur les places et dans le quartier, expositions, recueils de paroles, fêtes, repas partagés... Partenariat avec les bailleurs via le renouvellement des « actions TFPB »	X	x	x
	3.2 – Ateliers de jardinage avec les habitants via le centre socio-culturel. Lien avec les ateliers cuisine.	X	x	x
	3.3 – Aménagement des places des Marchands et des Amoureux		X	X
4.1 – Ouverture d'une ressourcerie vêtements et d'un espace bar convivial. Mise en place d'une signalétique commerciale.	X	X	X	
4.2 – Actions partenariales régulières avec les commerçants		X	X	
5.1 – Un aménagement urbain permet de faire le lien entre les deux parties du QPV				X
5.2 – Actions partenariales entre les deux villes	X	X	X	

Accusé de réception en préfecture
095-219503232-20240328-DEL-2024-0324-17-DE
Date de réception préfecture : 08/04/2024

Le futur contrat

Feuille de route et engagements pour JOUY LE MOUTIER

Axe Ambition	Grands enjeux Priorités et objectifs stratégiques retenus	Objectifs opérationnels Actions de droit commun	Objectifs opérationnels Actions spécifiques	Indicateurs
Quartier d'émancipation	<p>1. Renforcer l'accès aux droits et l'inclusion numérique</p> <p>2. Garantir l'accès à la culture aux loisirs et pratiques sportives</p> <p>3. Soutenir la fonction parentale (attention aux familles monoparentales)</p> <p>4. Promouvoir l'Égalité femmes-hommes et l'égalité des chances</p>	<p>1a- Faciliter toutes les démarches administratives (Guichet unique) 1b- Renforcer la connaissance des habitants sur l'ensemble des dispositifs 1c- Développer les actions d'aller-vers afin de toucher les publics les plus éloignés et vulnérables (seniors notamment)</p> <p>2a- Développer des actions de proximité culturelles et sportives 2b- Améliorer l'accueil des jeunes au sein des équipements sportifs et culturels 2c- Communiquer sur les Pass culture et associatif</p> <p>3a- Maintenir la dynamique partenariale autour du soutien à la parentalité (REAAP , CTG, CAF) 3b - Informer, orienter et accompagner les familles vers les partenaires compétents au regard des besoins exprimés et repérés</p> <p>4a- Prévenir les inégalités et lutter contre les discriminations 4.b Prévenir les violences faites aux femmes et leur offrir des espaces d'expression 4c- Sensibiliser et accompagner les familles vers les dispositifs d'accompagnement scolaire 4d- Repérer les élèves rencontrant des difficultés et assurer l'accompagnement sur le long terme</p>	<p>- Délocaliser des permanences d'accès aux droits (Permanence écrivain public, CCAS, SEF ..) Développer des ateliers collectifs numériques et une permanence conseiller numérique</p> <p>Proposer des animations en pied d'immeuble favorisant les pratiques sportives et culturelles</p> <p>Maintenir le lien social avec les habitants Renforcer la présence du centre social sur le QPV Développer des temps- parents –enfants (sorties, ateliers..) Soutenir les parents dans l'éducation de leurs enfants à l'appui de professionnels Impliquer le conseil citoyen dans le REAAP et les actions à destination des familles Favoriser l'égalité dans toutes les actions menées comme une Volonté intrinsèque Offrir des espaces d'expression permettant de déposer une parole Détecter et orienter les femmes victimes de violences Poursuivre les actions permettant la réussite scolaire (CLAS, prêt pour la rentrée...) Consolider les partenariats avec les acteurs éducatifs</p>	<ul style="list-style-type: none"> - Nombre de participants ou usagers suivis - Nombre de permanences proposées - Nombre de partenaires et associations impliqués - Satisfaction des habitants - Régularité lors des ateliers - Nombres inscriptions aux activités associatives - Nombre d'actions faisant la promotion de l'égalité hommes femmes - Accompagnements réalisés sur les violences familiales - Progression des élèves - Nombre de jeunes suivis dans le CLAS et stage d'appropriation scolaire - Taux de réussite scolaire - Implication des acteurs éducatifs dans les parcours de jeunes
Quartier de plein Emploi	<p>1. Renforcer l'accompagnement des personnes éloignées de l'emploi et lever les freins d'employabilité</p> <p>2. Permettre aux jeunes d'emprunter des parcours choisis</p>	<p>1a- Poursuivre la mise en place de cours de français à visée professionnelle 1b – Renforcer le aller vers du service emploi formation 1c- Lever les freins liés aux recherches d'emploi</p> <p>2a- S'appuyer sur les dispositifs de réussite éducatives</p> <p>2b- Remobiliser les jeunes et lever les points de blocage 2c- Consolider le partenariat avec les acteurs jeunesse (Mission locale, sauvegarde, PRIJ, Cij..)</p>	<p>Optimiser la communication sur les dispositifs et aides existantes (modes de garde, transports, aides financières..) Lutter contre les représentations liées à l'emploi (déplacement , rémunération, pénibilité... Proposer des actions liées au savoir-être et code de l'entreprise Suivre les clauses d'insertion Permettre la découverte de métiers, filières favorisant des orientations choisies Accompagner l'usager dans ses démarches sociales et professionnelles Maintenir les chantiers d'insertion Repérer les jeunes déscolarisés et les accompagner</p>	<ul style="list-style-type: none"> - Nombre de personnes bénéficiant d'un dispositif d'accompagnement vers et dans l'emploi - Nombre jeunes accompagnés - Implication des habitants dans leurs parcours - Nombre de personnes accompagnées par le SEF - Nombre de bénéficiaires RSA suivis par le CCAS - Nombre d'habitants avec une sortie positive

Le futur contrat

Feuille de route et engagements pour JOUY LE MOUTIER

Axe Ambition	Grands enjeux	Objectifs opérationnels Actions de droit commun	Objectifs opérationnels Actions spécifiques	Indicateurs
Quartier de transition	<p>1. Renforcer l'accès aux soins et agir sur la santé mentale</p> <p>2. Encourager une consommation responsable et un mode de vie plus sain</p> <p>3. Favoriser les mobilités douces et actives</p> <p>4. Végétaliser le quartier</p>	<p>1a-Participation au CLSM</p> <p>1b-Former les professionnels aux enjeux de santé mentale</p> <p>1c-Développer l'offre de prévention et renforcer les campagnes de sensibilisation</p> <p>1d-Mobiliser les ressources de santé de droit commun pour les populations fragilisées, et vulnérables</p> <p>2a-Proposer des ateliers cuisine zéro déchet et favoriser les circuits courts</p> <p>2b-Sensibiliser sur les éco -gestes et les économies d'Energie</p> <p>3a-Donner une seconde vie aux vélos et initier les publics à ce mode de déplacement</p> <p>3b- Valoriser les modes de déplacement et communiquer largement</p> <p>4a- Aménager des espaces favorisant les rencontres</p> <p>4b- Faire vivre les jardins partagés</p>	<p>-Développer des actions de prévention santé (addictions, diabète, obésité..)</p> <p>Développer des actions sports santé</p> <p>S'appuyer sur le réseau d'acteurs et de coordination liés à la santé afin d'améliorer les parcours</p> <p>Mobiliser les habitants, les informer, sensibiliser sur les économies d'énergie afin de modifier leurs habitudes et pratiques</p> <p>Présence et sensibilisation de la brigade verte</p> <p>Valoriser les chemins de promenade</p> <p>Travailler sur des parcours incitant aux mobilités douces</p> <p>Redynamiser les jardins partagés et créer du lien intergénérationnel</p> <p>Optimiser les installations estivales</p>	<ul style="list-style-type: none"> - Participation et implication des partenaires - Nombre d'habitants - Implication des habitants - Nombres d'actions de prévention, de sensibilisation et promotion de la santé - Nombres d'orientations et aides mises en place - Satisfaction des habitants - Evolution des comportements sur les mobilités douces - Nombres d'ateliers cuisine et éco gestes réalisés
Quartier plus sûrs et solidaires	<p>1. Favoriser la participation des habitants et les rendre acteurs de leurs quartiers</p> <p>2. Réduire les incivilités</p> <p>3. Valoriser et embellir le quartier</p> <p>4. Renforcer les liens entre les deux QPV</p>	<p>1a-.Engager un travail collaboratif avec les habitants quant à l'amélioration de leur cadre de vie et l'appropriation des espaces publics</p> <p>1b-Valoriser les compétences et savoirs faire des habitants</p> <p>1c-Soutenir les actions citoyennes favorisant le pouvoir d'agir</p> <p>2a-Renforcer la présence des équipes de médiation et de sauvegarde</p> <p>2b-Former les professionnels quant à la détection des conduites à risque</p> <p>2c-Améliorer les partenariats avec les acteurs de la sécurité et lutter contre les trafics de stupéfiants</p> <p>3a-Requalifier les espaces dégradés</p> <p>3b- Changer les représentations sur le QPV en lien avec les habitants</p> <p>3c-Encourager les réalisations innovantes et utiles valorisant le quartier</p> <p>4a- Œuvrer à des actions communes au sein des deux QPV</p> <p>4b-Maintenir les temps de concertation et d'échanges</p>	<p>-Multiplier les espaces d'échanges et de concertation</p> <p>-Associer les habitants à la réalisation de diagnostic en marchant</p> <p>Accompagner les initiatives d'habitants permettant de véhiculer une image positive du quartier</p> <p>Proposer des animations portées par les habitants et valorisant leurs compétences et savoirs faire</p> <p>Promouvoir et soutenir les initiatives associatives</p> <p>Renforcer la collaboration avec la sauvegarde et la médiation</p> <p>-Amélioration du cadre de vie en lien avec les bailleurs</p> <p>Délocaliser les activités du service jeunesse</p> <p>Sensibilisation sur les addictions auprès du public et formation des professionnels</p> <p>Développer des actions d'embellissement propices à favoriser l'appropriation de l'habitat</p> <p>Encourager les actions jeunesse et habitants permettant la rencontre inter quartiers</p> <p>Associer à toutes les actions portées les villes les habitants des deux quartiers</p>	<ul style="list-style-type: none"> - Nombre d'habitants et type d'actions mises en place - Nombre de réunions organisées avec les habitants - Qualité des échanges entre les habitants - Associations et partenaires impliquées - Réduction des incivilités - Nombre d'actions de sensibilisation à la lutte contre la délinquance - Amélioration des représentations des métiers liés à la sécurité - Propreté du quartier et respect des espaces - Fréquence d'utilisation des espaces publics - Nombre d'ateliers proposés par les habitants - Plus grande mixité dans les espaces publics

Accusé de réception en préfecture
095-219503232-20240328-DEL-280324-17-DE
Plus grande mixité dans les espaces publics

Le futur contrat

Vers un plan d'actions pour JOUY LE MOUTIER

Axe Ambition	Actions prioritaires	2024	2025	2026
Quartier d'émancipation	1. -Permanences d'accès aux droits (CCAS, SEF, écrivain public..) et ateliers numériques	1	1	1
	2. -Forum d'accès aux droits		2	2
	3. Actions hors les murs et présentation des services de la ville	3	3	3
	4. Développer des actions autour de la parentalité en lien avec le REAAP	4	4	4
	5. Animation du réseau acteurs jeunesse et poursuite des actions collectives	5	5	5
	6. Favoriser le déploiement de nouvelles pratiques culturelles et sportives au sein des quartiers prioritaires	6	6	6
	7. Développer des actions autour des arts urbains, arts de rue et cirque	7		
	8. Organiser des temps forts au sein du QPV (quinzaine des arts , été en fête..)	8	8	8
	9. Lutter pour l'égalité et contre toute forme de discrimination (exposition, débat, conférence..)	9	9	9
	10. Identifier les jeunes en décrochage scolaire pour une meilleure prise en charge	10	10	10
	11. Maintien et consolidation des dispositifs d'accompagnement scolaire et de réussite éducative	11	11	11
Quartier de transition	1. Encourager les pratiques sportives et favoriser le bien être	1	1	1
	2. Campagnes de sensibilisation et dépistage (cancer, diabète ,)	2	2	2
	3. Mieux orienter les usagers quant à leurs problématiques de santé (informations, permanences..)	3	3	3
	4. Développement d'ateliers autour de l'alimentation saine , écogestes, cuisine zéro-déchets	4	4	4
	5. Animations ponctuelles portées par la chargée de mission aux transitions énergétiques et développement durable (fresque du climat , déchets...)	5	5	5
	6. Initier aux mobilités douces et favoriser ses usages	6	6	6
	7. Enrichir la programmation des semaines écocitoyennes et impliquer les habitants dans la démarche	7	7	7
	8. Aménagement des espaces publics en lien avec les bailleurs	8	8	8
	9	9	9	

Accusé de réception en préfecture
095-219503232-20240328-DEL-280324-17-DE
Date de réception préfecture : 08/04/2024

Le futur contrat

Vers un plan d'actions pour JOUY LE MOUTIER

Axe Ambition	Actions prioritaires	2024	2025	2026
Quartier de plein Emploi	1. « Aller vers » les publics les plus éloignés de l'emploi	1	1	1
	2. Accompagner les habitants les plus éloignés de l'emploi de façon individualisé et renforcé (coaching emploi , suivi CCAS	2	2	2
	3. Poursuivre les ateliers socio-linguistiques	3	3	3
	4. Créer le bon maillage partenarial autour de la formation , de l'orientation et besoin emploi	4	4	4
	5. Développer le tutorat et parrainage	5	5	5
	6. Communiquer sur les aides et dispositifs existants	6	6	6
	7. Proposer des actions innovantes de mise en relation entreprises – demandeurs d'emploi	7	7	7
	8. Maintenir le projet Décroche ton alternance	8	8	8
	9. Forum de l'orientation avec les collègues et lycée de la ville	9	9	9
	10. Bourse découverte professionnelle	10	10	10
	11. Augmenter les chantiers d'insertion	11	11	11
Quartier plus sûrs et solidaires	1. Offrir des espaces d'échanges et de concertation quant à l'amélioration du cadre de vie des habitants	1	1	1
	2. Développer des actions créant du lien social et des solidarités entre habitants	2	2	2
	3. Mettre en place des ateliers savoirs faire et compétences habitants	3	3	3
	4. Développer le Marché solidaire		4	4
	5. Mettre en place des actions de sensibilisation autour des violences urbaines (en lien avec les acteurs de la sécurité)		5	5
	6. Mener une campagne de prévention pour lutter contre les conduites à risques au sein des établissements scolaires et dans les points de rassemblement (addictions, prévention routière, numérique, harcèlement, ...)	5	6	6
	7. Impliquer les jeunes dans la création d'action en direction de leurs pairs	6	7	7
	8. Proposer des ateliers artistiques et créatifs valorisant l'image du quartier	7	8	8
	9. Soutenir les initiatives d'habitants , d'associations permettant de positiver l'image du quartier	8	9	9
	10. Maintenir les liens de collaboration et concertation avec la ville de Vauréal	9	10	10
	11. Œuvrer à des actions communes entre les deux villes	10	11	11

Accusé de réception en préfecture
095-219503232-20240328-DEL-280324-17-DE
Date de réception préfecture : 08/04/2024